

24. Uluslararası Psikolojik Danışma ve Rehberlik Kongresi

24th International Psychological Counseling and Guidance Congress

"Erişilebilir Ruh Sağlığı Hizmetlerinde
Psikolojik Danışma ve Rehberlik"

 **17-18-19 Kasım 2023**

Ankara Üniversitesi

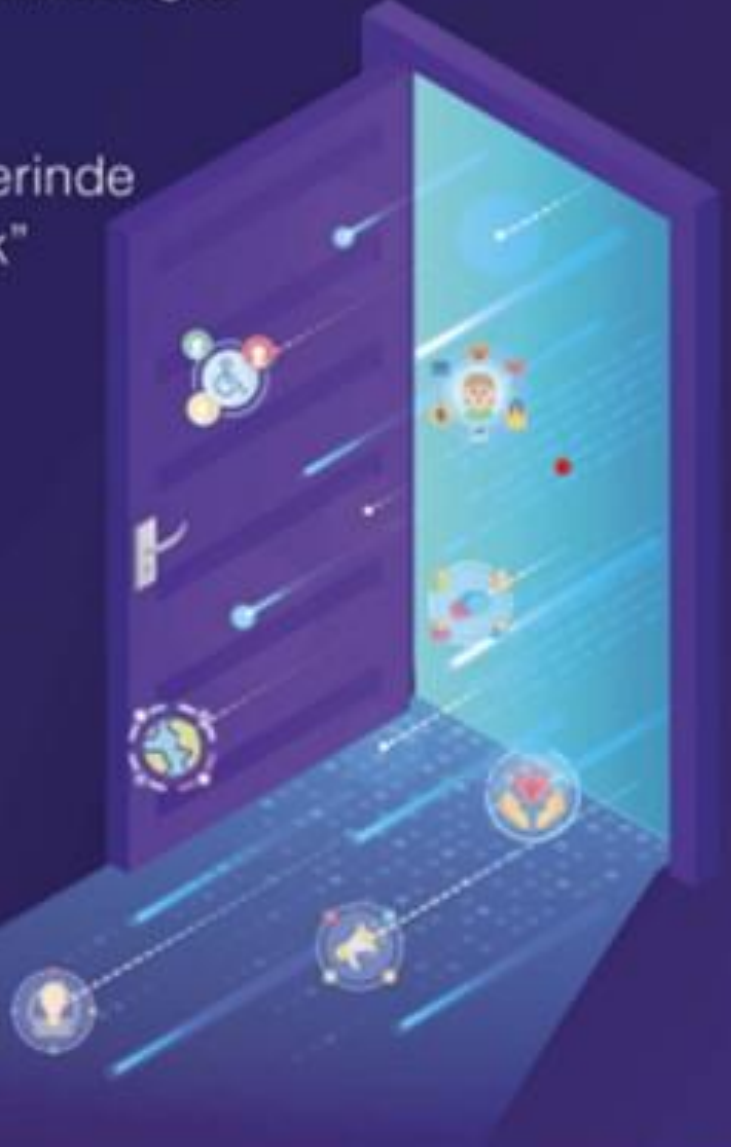

BİLDİRİ ÖZETLERİ KİTAPÇIĞI

Detaylı bilgi için: <http://pdrkongre2023.pdr.org.tr>



24th International Congress on Psychological Counseling and Guidance

24. Uluslararası Psikolojik Danışma ve Rehberlik Kongresi

17-18-19 Kasım 2023 - 17-18-19 November 2023

TÜRK PDR DERNEĞİ

TURKISH PSYCHOLOGICAL COUNSELING & GUIDANCE ASSOCIATION

BİLDİRİ ÖZETLERİ KİTABI

ABSTRACT BOOK

Kitap içeriğinin tüm sorumluluğu yazarlarına aittir.

Bu kitabın basım ve yayım hakları Türk PDR Derneği'ne aittir. Anılan kuruluşun izni olmadan kitabın tümü ya da bölümleri, kapak tasarımı; mekanik, elektronik, fotokopi, manyetik, kayıt ya da başka yöntemlerle çoğaltılamaz, basılamaz, dağıtılamaz.

TÜRK PDR Derneği Yayınları - Araştırma İnceleme

Editör: Prof. Dr. Metin PİŞKİN

Yayın Tarihi: Aralık 2023

ISBN: 978-625-99695-4-1

Düzenleme: Araş. Gör. Sümeyye SAĞANAK

KÜTÜPHANE BİLGİ KARTI

-Cataloging in Publication Data (CIP)

24. Uluslararası Psikolojik Danışma ve Rehberlik Kongresi- Bildiri Kitabı

Adres: Türk Psikolojik Danışma ve Rehberlik Derneği: Sağlık Mah. Süleyman Sırrı Cad.
Sağlık İş Hanı No: 21/18 Çankaya – ANKARA

Tel: (0553) 173 23 89

E-Posta: info@turkpdrder.org

Web Sitesi: www.pdr.org.tr

KURULLAR

Onur Kurulu

Prof. Dr. Necdet ÜNÜVAR
Psk. Dan. Mesut YILDIRIM

Kongre Başkanları

Prof. Dr. Selahiddin ÖĞÜLMÜŞ, Dekan-Ankara Üniversitesi Eğitim Bilimleri Fakültesi
Prof. Dr. Metin PİŞKİN, Türk PDR Derneği Genel Başkan Vekili

Düzenleme Kurulu

Prof. Dr. Metin PİŞKİN - Türk PDR Derneği Genel Başkan Vekili

Prof. Dr. Serap NAZLI - Ankara Üniversitesi

Prof. Dr. İlhan YALÇIN - Ankara Üniversitesi

Prof. Dr. Neslihan KARAMAN - Ankara Üniversitesi

Doç. Dr. Gökhan ATİK - Ankara Üniversitesi

Doç. Dr. Selen DEMİRTAŞ ZORBAZ - Ankara Üniversitesi

Doç. Dr. Gülendaml AKGÜL - Ankara Üniversitesi

Doç. Dr. Oğuzhan KIRDÖK - Türk PDR Derneği

Doç. Dr. Aylin DEMİRLİ YILDIZ - Türk PDR Derneği

Doç. Dr. Eylem GÖKÇE CENGİZ - Ankara Üniversitesi

Dr. Öğr. Üyesi Olcay YILMAZ - Türk PDR Derneği

Dr. Öğr. Üyesi Tansu MUTLU ÇAYKUŞ - Ankara Üniversitesi

Dr. Öğr. Üyesi Nesime CAN - Ankara Üniversitesi

Dr. Öğr. Üyesi Furkan KAŞIKÇI - Ankara Üniversitesi

Dr. Öğr. Gör. Öykü MENÇE ÇALIŞIR - Ankara Üniversitesi

Ar. Gör. Orhan YONCALIK - Ankara Üniversitesi

Ar. Gör. Kübra BERBER - Ankara Üniversitesi

Ar. Gör. Ecem ÇİÇEK - Ankara Üniversitesi

Arş. Gör. Cemre Yavuz ŞALA - Ankara Üniversitesi

Arş. Gör. Sema Nur TOKER - Ankara Üniversitesi

Ar. Gör. Zeynep GÖRGÜLÜ - Selçuk Üniversitesi

Dr. Öğr. Üyesi Tehseen NAZİR - İbn Haldun Üniversitesi

Psk. Dan. Ahmet DURAN - Türk PDR Derneği Genel Sekreteri

Uzm. Psk. Dan. Cemalettin PARILTI - Türk PDR Derneği Genel Başkan Yardımcısı

Psk. Dan. / İK Uzmanı Alperen ARSLAN - Türk PDR Derneği Genel Başkan Yardımcısı

Uzm. Psk. Dan. Melike USLU TAŞ - Türk PDR Derneği Genel Başkan Yardımcısı

Psk. Dan. Mustafa KEMER - Türk PDR Derneği Genel Başkan Yardımcısı

Psk. Dan. Mehmet AKÇEŞME - Türk PDR Derneği Genel Başkan Yardımcısı

Psk. Dan. Cansu KUZÖREN - Türk PDR Derneği

Psk. Dan. Mustafa KUTLU - Türk PDR Derneği

Uzm. Psk. Dan. Sinem AKŞEMSETTİNOĞLU - Türk PDR Derneği

Psk. Dan. İbrahim Halil TOPALLAR - Türk PDR Derneği

Psk. Dan. Melike DORUK METİN - Türk PDR Derneği

Dr. Ayşegül KARAHAN - Türk PDR Derneği

Psk. Dan. Merve KAZAK - Türk PDR Derneği

Dr. Pdg. Emrah ŞENBABAOĞLU - Türk PDR Derneği Afyonkarahisar İl Başkanı

Uzm. Psk. Dan. Okan GÜÇLÜ - Türk PDR Derneği Aksaray İl Başkanı

Kongre Sekreteryası

Ar. Gör. Orhan YONCALIK - Ankara Üniversitesi

Ar. Gör. Zeynep GÖRGÜLÜ - Selçuk Üniversitesi

Ar. Gör. Ecem ÇİÇEK - Ankara Üniversitesi

Ar. Gör. Kübra BERBER - Ankara Üniversitesi

Ar. Gör. F. Cemre YAVUZ ŞALA - Ankara Üniversitesi

Ar. Gör. Sema Nur TOKER - Ankara Üniversitesi

Handan ALTUNBÜKER - Türk PDR Der Genel Merkez Sekreteri

Kongre Bilim ve Hakem Kurulu

- Prof. Dr. Abdullah Işıklar- *Bursa Teknik Üniversitesi*
Prof. Dr. Ahmet Akın- *İstanbul Medeniyet Üniversitesi*
Prof. Dr. Ahmet Bedel- *Maltepe Üniversitesi*
Prof. Dr. Ahmet Ragıp Özpolat- *Erzincan Binali Yıldırım Üniversitesi*
Prof. Dr. Ahmet Şirin- *Marmara Üniversitesi*
Prof. Dr. Ali Eryılmaz- *Yıldız Teknik Üniversitesi*
Prof. Dr. Alim Kaya- *İstanbul Kültür Üniversitesi*
Prof. Dr. Arif Özer- *Hacettepe Üniversitesi*
Prof. Dr. Asım Çivitci- *Pamukkale Üniversitesi*
Prof. Dr. Aslı Uz Baş- *Dokuz Eylül Üniversitesi*
Prof. Dr. Asude Bilgin -Emekli Öğr. Üyesi
Prof. Dr. Aydoğan Aykut Ceyhan- *Anadolu Üniversitesi*
Prof. Dr. Ayhan Gürbüz Demir- *Orta Doğu Teknik Üniversitesi*
Prof. Dr. Ayşe Esra Aslan- *İstanbul Üniversitesi*
Prof. Dr. Ayşe Rezan Çeçen Eroğul- *Muğla Sıtkı Koçman Üniversitesi*
Prof. Dr. Ayşe Sibel Türküm- Emekli Öğr. Üyesi
Prof. Dr. Ayşenur Büyükgöze Kavas- *Ondokuz Mayıs Üniversitesi*
Prof. Dr. Ayşin Satan- *Marmara Üniversitesi*
Prof. Dr. Aytaç Göğüş- *İstanbul Okan Üniversitesi*
Prof. Dr. Baki Duy- *Anadolu Üniversitesi*
Prof. Dr. Bahtiyar Eraslan Çapan- *Anadolu Üniversitesi*
Prof. Dr. Başaran Gençdoğan- *Atatürk Üniversitesi*
Prof. Dr. Berna Güloğlu- *Bahçeşehir Üniversitesi*
Prof. Dr. Binnaz Kıran- *Mersin Üniversitesi*
Prof. Dr. Binnur Yeşilyaprak- Emekli Öğr. Üyesi
Prof. Dr. Bilge Uzun- *Bahçeşehir Üniversitesi*
Prof. Dr. Birol Alver- *Kırıkkale Üniversitesi*
Prof. Dr. Birsen Güzel- *Marmara Üniversitesi*
Prof. Dr. Bradley T. Erford- *Vanderbilt Üniversitesi, ABD*
Prof. Dr. Burhan Çapri- *Mersin Üniversitesi*
Prof. Dr. Bülent Dilmaç- *Necmettin Erbakan Üniversitesi*
Prof. Dr. Bülent Gündüz- *Mersin Üniversitesi*
Prof. Dr. Cem Ali Gizir- *Mersin Üniversitesi*
Prof. Dr. Cengiz Şahin- *Hacı Bayram Veli Üniversitesi*
Prof. Dr. Coşkun Arslan- *Necmettin Erbakan Üniversitesi*
Prof. Dr. Dean Owen- Emekli Öğr. Üyesi
Prof. Dr. Diğdem Müge Siyez- *Dokuz Eylül Üniversitesi*
Prof. Dr. Dilek Gençtanırım Kurt- *Kırşehir Ahi Evran Üniversitesi*
Prof. Dr. Dilek Yelda Kağnıcı- *Ege Üniversitesi*
Prof. Dr. Emel Ültanır- *Yakın Doğu Üniversitesi, KKTC*
Prof. Dr. Emine Gül Kapçı Seyitoğlu- Emekli Öğr. Üyesi
Prof. Dr. Enver Sarı- *Giresun Üniversitesi*
Prof. Dr. Ercan Kocayörük- *Çanakkale Onsekiz Mart Üniversitesi*
Prof. Dr.ERCÜMEND ERSANLI- *Ondokuz Mayıs Üniversitesi*
Prof. Dr. Erdal Hamarta- *Necmettin Erbakan Üniversitesi*
Prof. Dr. Erdiñ Duru- *Pamukkale Üniversitesi*
Prof. Dr. Erkan Işık- *İstanbul Aydın Üniversitesi*
Prof. Dr. Esra Ceyhan- *Anadolu Üniversitesi*

Prof. Dr. Fatma Ebru İkiz- *Dokuz Eylül Üniversitesi*
Prof. Dr. Ferda Aysan- Emekli Öğr. Üyesi
Prof. Dr. Feride Bacanlı- Emekli Öğr. Üyesi
Prof. Dr. Fidan Korkut Owen- Emekli Öğr. Üyesi
Prof. Dr. Figen Akça- *Bursa Uludağ Üniversitesi*
Prof. Dr. Figen Çok- *Başkent Üniversitesi*
Prof. Dr. Fikret Gülaçtı- *Erzincan Binali Yıldırım Üniversitesi*
Prof. Dr. Filiz Bilge- *Hacettepe Üniversitesi*
Prof. Dr. Filiz Yurtal- *Çukurova Üniversitesi*
Prof. Dr. Firdevs Savi Çakar- *Mehmet Akif Ersoy Üniversitesi*
Prof. Dr. Fuat Tanhan- *Van Yüzüncü Yıl Üniversitesi*
Prof. Dr. Fulya Cenkseven Önder- *Çukurova Üniversitesi*
Prof. Dr. Fulya Yüksel Şahin- *Yıldız Teknik Üniversitesi*
Prof. Dr. Fumin Fan- *Tsinghua University, Çin*
Prof. Dr. Galip Yüksel- *Gazi Üniversitesi*
Prof. Dr. Gürhan Can- *Hasan Kalyoncu Üniversitesi*
Prof. Dr. Halil Ekşi- *Marmara Üniversitesi*
Prof. Dr. Hande Briddick- *South Dakota State University, ABD*
Prof. Dr. Hasan Atak- *Kırıkkale Üniversitesi*
Prof. Dr. Hasan Bozgeyikli- *Selçuk Üniversitesi*
Prof. Dr. Hasan Yılmaz- *Necmettin Erbakan Üniversitesi*
Prof. Dr. Hatice Demirbaş- *Ankara Hacı Bayram Veli Üniversitesi*
Prof. Dr. Hatice Kumcağız- *Ondokuz Mayıs Üniversitesi*
Prof. Dr. Hayrettin Akyıldız- Emekli Öğr. Üyesi
Prof. Dr. Hayriye Güzin Sübaşı- Emekli Öğr. Üyesi
Prof. Dr. Hikmet Uğur Öner- *Çankaya Üniversitesi*
Prof. Dr. Hikmet Yazıcı- *Trabzon Üniversitesi*
Prof. Dr. Hüdayar Cihan- *Ankara Yıldırım Beyazıt Üniversitesi*
Prof. Dr. Hülya Şahin Baltacı- *Pamukkale Üniversitesi*
Prof. Dr. İbrahim Keklik- *Hacettepe Üniversitesi*
Prof. Dr. İbrahim Kısaç- *Pamukkale Üniversitesi*
Prof. Dr. İbrahim Yerlikaya- *Adıyaman Üniversitesi*
Prof. Dr. İbrahim Yıldırım- Emekli Öğr. Üyesi
Prof. Dr. İlhan Yalçın- *Ankara Üniversitesi*
Prof. Dr. İlkay Demir- *İstanbul Üniversitesi-Cerrahpaşa*
Prof. Dr. İsmail Seçer- *Atatürk Üniversitesi*
Prof. Dr. Jale Eldeleklioğlu- *Bursa Uludağ Üniversitesi*
Prof. Dr. Kemal Öztemel- *Gazi Üniversitesi*
Prof. Dr. Kurtman Ersanlı- Emekli Öğr. Üyesi

Prof. Dr. Mehmet Engin Deniz- *Yıldız Teknik Üniversitesi*
Prof. Dr. Mehmet Gündoğdu- *Mersin Üniversitesi*
Prof. Dr. Mehmet Güven- *Gazi Üniversitesi*
Prof. Dr. Mehmet Murat- *Gaziantep Üniversitesi*
Prof. Dr. Mehmet Reşat Peker- *Emekli Öğr. Üyesi*
Prof. Dr. Melek Kalkan- *Ondokuz Mayıs Üniversitesi*
Prof. Dr. Meliha Tuzgöl Dost- *Hacettepe Üniversitesi*
Prof. Dr. Meral Atıcı- *Çukurova Üniversitesi*
Prof. Dr. Metin Pişkin- *Ankara Üniversitesi*
Prof. Dr. Michael Brubaker- *University of Cincinnati, ABD*
Prof. Dr. Murat İskender- *Sakarya Üniversitesi*
Prof. Dr. Mustafa Kılıç- *Ufuk Üniversitesi*
Prof. Dr. Mustafa Koç- *Sakarya Üniversitesi*
Prof. Dr. Mustafa Kutlu- *İnönü Üniversitesi*
Prof. Dr. Mustafa Şahin- *İzmir Katip Çelebi Üniversitesi*
Prof. Dr. Mustafa Uslu- *Akdeniz Üniversitesi*
Prof. Dr. Mücahit Dilekmen- *Emekli Öğr. Üyesi*
Prof. Dr. Mücahit Kağan- *Erzincan Üniversitesi*
Prof. Dr. Müge Yılmaz- *Gümüşhane Üniversitesi*
Prof. Dr. Müge Yüksel- *Marmara Üniversitesi*
Prof. Dr. Müzeyyen Güler- *Girne Amerikan Üniversitesi, KKTC*
Prof. Dr. Nagihan Oğuz Duran- *Bursa Uludağ Üniversitesi*
Prof. Dr. Nazmiye Çivitci- *Pamukkale Üniversitesi*
Prof. Dr. Necla Acun Kapıkıran- *Pamukkale Üniversitesi*
Prof. Dr. Nergüz Bulut Serin- *Lefke Avrupa Üniversitesi-KKTC*
Prof. Dr. Nermin Koruklu- *Aydın Adnan Menderes Üniversitesi*
Prof. Dr. Neslihan Karaman- *Ankara Üniversitesi*
Prof. Dr. Nilüfer Havva Voltan Acar- *TED Üniversitesi*
Prof. Dr. Nilüfer Şehriban Özabacı- *Yeditepe Üniversitesi*
Prof. Dr. Nuray Taştan Akdemir- *Kırıkkale Üniversitesi*
Prof. Dr. Nursel Topkaya- *Çanakkale Onsekiz Mart Üniversitesi*
Prof. Dr. Nurten Sargın- *Necmettin Erbakan Üniversitesi*
Prof. Dr. Oya Gülendamlar Ersever- *Emekli Öğr. Üyesi*
Prof. Dr. Oya Güneri- *TED Üniversitesi*
Prof. Dr. Oya Özkardaş- *İstanbul Ticaret Üniversitesi*
Prof. Dr. Ömer Üre- *Kıbrıs İlim Üniversitesi*
Prof. Dr. Özcan Sezer- *İnönü Üniversitesi*
Prof. Dr. Özgür Erdur Baker- *Orta Doğu Teknik Üniversitesi*
Prof. Dr. Özlem Kararırmak- *Bahçeşehir Üniversitesi*
Prof. Dr. Özlem Tagay- *Burdur Mehmet Akif Ersoy Üniversitesi*
Prof. Dr. Pervin Nedim Bal- *Beykent Üniversitesi*
Prof. Dr. Ragıp Özyürek- *İstanbul Aydın Üniversitesi*
Prof. Dr. Rahşan Siviş Çetinkaya- *Bursa Uludağ Üniversitesi*
Prof. Dr. Ramazan Arı- *Konya Gıda ve Tarım Üniversitesi*
Prof. Dr. Ramiz Eliyev- *Azerbaycan Devlet Pedagoji Üniversitesi- Azerbaycan*
Prof. Dr. Rengin Karaca- *Emekli Öğr. Üyesi*
Prof. Dr. Rezzan Gündoğdu- *Aksaray Üniversitesi*

Prof. Dr. Sefa Bulut- *İbn Haldun Üniversitesi*
Prof. Dr. Seher Balcı Çelik- *Ondokuz Mayıs Üniversitesi*
Prof. Dr. Seher Sevim- *Hasan Kalyoncu Üniversitesi*
Prof. Dr. Selahattin Avcıaroğlu- *Necmettin Erbakan Üniversitesi*
Prof. Dr. Selahiddin Öğülmüş- *Ankara Üniversitesi*
Prof. Dr. Serap Nazlı- *Ankara Üniversitesi*
Prof. Dr. Serdar Erkan- *İstanbul Kültür Üniversitesi*
Prof. Dr. Seval Erden Çınar- *Marmara Üniversitesi*
Prof. Dr. Sevda Aslan- *Kırıkkale Üniversitesi*
Prof. Dr. Sırrı Akbaba- *Üsküdar Üniversitesi*
Prof. Dr. Sibel Dinçyürek- *Doğu Akdeniz Üniversitesi*
Prof. Dr. Songül Sonay Güçray- *Emekli Öğr. Üyesi*
Prof. Dr. Songül Tümkaya- *Çukurova Üniversitesi*
Prof. Dr. Spencer G. Niles- *William & Mary School of Education, ABD*
Prof. Dr. Süleyman Doğan- *Emekli Öğr. Üyesi*
Prof. Dr. Şahin Kapıkıran- *Pamukkale Üniversitesi*
Prof. Dr. Şahin Kesici- *Necmettin Erbakan Üniversitesi*
Prof. Dr. Şerife Işık- *Gazi Üniversitesi*
Prof. Dr. Şermin Külahoğlu- *Emekli Öğr. Üyesi*
Prof. Dr. Tahsin İlhan- *Tokat Gaziosmanpaşa Üniversitesi*
Prof. Dr. Tarık Totan- *Aydın Adnan Menderes Üniversitesi*
Prof. Dr. Taşkın Yıldırım- *İnönü Üniversitesi*
Prof. Dr. Tayfun Doğan- *Biruni Üniversitesi*
Prof. Dr. Tuncay Ayas- *Sakarya Üniversitesi*
Prof. Dr. Tuncay Ergene- *Emekli Öğr. Üyesi*
Prof. Dr. Turan Akbaş- *İstanbul Rumeli Üniversitesi*
Prof. Dr. Türkan Doğan- *Hacettepe Üniversitesi*
Prof. Dr. Uğur Gürgan- *Balıkesir Üniversitesi*
Prof. Dr. Vesile Oktan- *Trabzon Üniversitesi*
Prof. Dr. William C. Briddick- *South Dakota State University, ABD*
Prof. Dr. Yasemin Yavuzer- *Niğde Ömer Halisdemir Üniversitesi*
Prof. Dr. Yaşar Özbay- *Hasan Kalyoncu Üniversitesi*
Prof. Dr. Yıldız Kuzgun -*Emekli Öğr. Üyesi*
Prof. Dr. Yücel Öksüz- *Ondokuz Mayıs Üniversitesi*
Prof. Dr. Zeliha Traş- *Necmettin Erbakan Üniversitesi*
Prof. Dr. Zeynep Cihangir Çankaya- *Emekli Öğr. Üyesi*
Prof. Dr. Zeynep Deniz Yöndem- *Bolu Abant İzzet Baysal Üniversitesi*
Prof. Dr. Zeynep Hamamcı- *Gaziantep Üniversitesi*
Prof. Dr. Zeynep Karataş- *Mehmet Akif Ersoy Üniversitesi*
Prof. Dr. Zeynep Sümer- *Orta Doğu Teknik Üniversitesi*
Prof. Dr. Ziya Selçuk- *Emekli Öğr. Üyesi*
Doç. Dr. Abdullah Atli- *İnönü Üniversitesi*
Doç. Dr. Adem Peker- *Atatürk Üniversitesi*
Doç. Dr. Ahmet Erdem- *Tokat Gaziosmanpaşa Üniversitesi*
Doç. Dr. Ahu Arıcıoğlu- *Pamukkale Üniversitesi*
Doç. Dr. Ali Çekiç- *Gaziantep Üniversitesi*

- Doç. Dr. Ali Karababa- *Uşak Üniversitesi*
Doç. Dr. Arslan Bayram- *Artvin Çoruh Üniversitesi*
Doç. Dr. Arzu Taşdelen Karçkay- *Akdeniz Üniversitesi*
Doç. Dr. Aslı Bugay Sökmez- *METU Kuzey Kıbrıs Kampusu*
Doç. Dr. Aslı Taylı- *Muğla Sıtkı Koçman Üniversitesi*
Doç. Dr. Aylin Demirli Yıldız- *Başkent Üniversitesi*
Doç. Dr. Aysel Çoban- *Hacettepe Üniversitesi*
Doç. Dr. Ayşe Esra İşmen Gazioğlu- *İstanbul Üniversitesi-Cerrahpaşa*
Doç. Dr. Ayşe Sibel Biçer- *Alanya Alaaddin Keykubat Üniversitesi*
Doç. Dr. Ayşe Sibel Demirtaş- *Alanya Alaaddin Keykubat Üniversitesi*
Doç. Dr. Betül Benzer Meydan- *Ege Üniversitesi*
Doç. Dr. Cemre Erten Tathı- *Hasan Kalyoncu Üniversitesi*
Doç. Dr. Çiğdem Yavuz Güler- *Fatih Sultan Mehmet Vakıf Üniversitesi*
Doç. Dr. Didem Aydoğan- *Aydın Adnan Menderes Üniversitesi*
Doç. Dr. Durmuş Ümmet- *Marmara Üniversitesi*
Doç. Dr. Ece Emre Müezzın- *Uluslararası Final Üniversitesi, KKTC*
Doç. Dr. Erol Esen- *Manisa Celal Bayar Üniversitesi*
Doç. Dr. Evrim Çetinkaya Yıldız- *Akdeniz Üniversitesi*
Doç. Dr. Eylem Gökçe Cengiz- *Ankara Üniversitesi*
Doç. Dr. Ezgi Toplu Demirtaş- *MEF Üniversitesi*
Doç. Dr. Fahri Sezer- *Balıkesir Üniversitesi*
Doç. Dr. Fatih Camadan- *Bursa Uludağ Üniversitesi*
Doç. Dr. Fatma Sapmaz- *İzmir Bakırçay Üniversitesi*
Doç. Dr. Gökhan Atik- *Ankara Üniversitesi*
Doç. Dr. Gülendaml Akgül- *Ankara Üniversitesi*
Doç. Dr. Gülşah Kemer- *Old Dominion Üniversitesi, ABD*
Doç. Dr. Gürcan Özhan- *Uluslararası Kıbrıs Üniversitesi, KKTC*
Doç. Dr. Hakan Sarıçam- *Sivas Cumhuriyet Üniversitesi*
Doç. Dr. İbrahim Demirci- *Sinop Üniversitesi*
Doç. Dr. İclal Can- *Orta Doğu Teknik Üniversitesi*
Doç. Dr. İdris Kaya- *Gaziantep Üniversitesi*
Doç. Dr. Kemal Baytemir- *Gazi Üniversitesi*
Doç. Dr. Mehmet Ali Yıldız- *Adıyaman Üniversitesi*
Doç. Dr. Mehmet Bilgin- *Çukurova Üniversitesi*
Doç. Dr. Mehmet Enes Sağar- *Afyon Kocatepe Üniversitesi*
Doç. Dr. Melike Koçyiğit Özyiğit- *Akdeniz Üniversitesi*
Doç. Dr. Meryem Vural Batık- *Ondokuz Mayıs Üniversitesi*
Doç. Dr. Mine Aladağ- *Ege Üniversitesi*
Doç. Dr. Muhammet Übeydullah Öztabak - *Fatih Sultan Mehmet Vakıf Üniversitesi*
Doç. Dr. Mustafa Eşkisü- *Erzincan Binali Yıldırım Üniversitesi*
Doç. Dr. Mustafa Savcı- *Fırat Üniversitesi*
Doç. Dr. Müge Akbağ- *Marmara Üniversitesi*
Doç. Dr. Müge Beidoğlu- *Uluslararası Final Üniversitesi, KKTC*
Doç. Dr. Müge Çelik Örucü- *TED Üniversitesi*
Doç. Dr. Nalan Kazaz- *Uluslararası Vizyon Üniversitesi, Makedonya*
Doç. Dr. Nilüfer Koçtürk- *Hacettepe Üniversitesi*

- Doç. Dr. Nur Yeliz Gülcan- *Girne Amerikan Üniversitesi, KKTC*
Doç. Dr. Nurten Karacan Özdemir- *Hacettepe Üniversitesi*
Doç. Dr. Oğuzhan Kırdök-*Çukurova Üniversitesi*
Doç. Dr. Osman Nejat Akfırat- *Kocaeli Üniversitesi*
Doç. Dr. Oya Onat Kocabıyık- *Tekirdağ Namık Kemal Üniversitesi*
Doç. Dr. Ömer Karaman- *Ordu Üniversitesi*
Doç. Dr. Önder Baltacı- *Kırşehir Ahi Evran Üniversitesi*
Doç. Dr. Öner Çelikkaleli-*Muğla Sıtkı Koçman Üniversitesi*
Doç. Dr. Özlem Ulaş Kılıç - *Giresun Üniversitesi*
Doç. Dr. Ramazan Akdoğan- *Anadolu Üniversitesi*
Doç. Dr. Ramin Aliyev- *Hasan Kalyoncu Üniversitesi*
Doç. Dr. Raşit Avcı-*Muğla Sıtkı Koçman Üniversitesi*
Doç. Dr. Sakine Gülfem Çakır Çelebi- *Akdeniz Üniversitesi*
Doç. Dr. Selen Demirtaş Zorbaz- *Ankara Üniversitesi*
Doç. Dr. Seval Kızıldağ Şahin - *Adıyaman Üniversitesi*
Doç. Dr. Seydi Ahmet Satıcı- *Yıldız Teknik Üniversitesi*
Doç. Dr. Sinem Evin Akbay-*Mersin Üniversitesi*
Doç. Dr. Sinem Tarhan- *Bartın Üniversitesi*
Doç. Dr. Şule Baştemur- *Ordu Üniversitesi*
Doç. Dr. Tuğba Sarı- *Akdeniz Üniversitesi*
Doç. Dr. Tuğba Seda Çolak Turan- *Düzce Üniversitesi*
Doç. Dr. Yağmur Çerkez- *Yakındoğu Üniversitesi, KKTC*
Doç. Dr. Yağmur Soylu- *Dokuz Eylül Üniversitesi*
Doç. Dr. Yasin Demir- *Kahramanmaraş İstiklal Üniversitesi*
Doç. Dr. Yeliz Akıntuğ- *Doğu Akdeniz Üniversitesi, KKTC*
Doç. Dr. Yemliha Coşkun- *Kahramanmaraş Sütçü İmam Üniversitesi*
Doç. Dr. Yener Özen- *Erzincan Binali Yıldırım Üniversitesi*
Doç. Dr. Yıldız Öztan Ulusoy- *Kocaeli Üniversitesi*
Doç. Dr. Yunus Akan- *Muş Alparslan Üniversitesi*
Doç. Dr. Zekeriya Çam- *Muş Alpaslan Üniversitesi*
Doç. Dr. Zeynep Erkan Atik- *Başkent Üniversitesi*
Doç. Dr. Zülal Erkan- *Mersin Üniversitesi*
Dr. Öğr. Üyesi Abdullah Nuri Dicle- *Ondokuz Mayıs Üniversitesi*
Dr. Öğr. Üyesi Ahmet Ayaz- *Hasan Kalyoncu Üniversitesi*
Dr. Öğr. Üyesi Ayşe Atlas Bogenç- *Biruni Üniversitesi*
Dr. Öğr. Üyesi Ayşen Balkaya Çetin- *Anadolu Üniversitesi*
Dr. Öğr. Üyesi Berkay Özünlü- *Sinop Üniversitesi*
Dr. Öğr. Üyesi Betül Gökçen Doğan Laçın- *Hatay Mustafa Kemal Üniversitesi*
Dr. Öğr. Üyesi Bilal Kalkan- *Adıyaman Üniversitesi*
Dr. Öğr. Üyesi Begüm Serim Yıldız- *TED Üniversitesi*
Dr. Öğr. Üyesi Burcu Kılıç Tülü- *Ankara Üniversitesi*
Dr. Öğr. Üyesi Cansu Hazal Güçlü- *Başkent Üniversitesi*
Dr. Öğr. Üyesi Dünya Baz- *Giresun Üniversitesi*
Dr. Öğr. Üyesi Esat Şanlı- *Ondokuz Mayıs Üniversitesi*
Dr. Öğr. Üyesi Ezgi Ekin Şahin- *Eskişehir Anadolu Üniversitesi*
Dr. Öğr. Üyesi Fatma Zehra Ünlü Kaynakçı- *TED Üniversitesi*

- Dr. Öğr. Üyesi Fatma Arıcı Şahin- *Kastamonu Üniversitesi*
Dr. Öğr. Üyesi Fatma Dilek Tel Karataş- *Bolu Abant İzzet Baysal Üniversitesi*
Dr. Öğr. Üyesi Fatoş Bulut Ateş- *Çukurova Üniversitesi*
Dr. Öğr. Üyesi Ferhat Bayoğlu- *Eskişehir Anadolu Üniversitesi*
Dr. Öğr. Üyesi Fikriye Alkım Arı- *Nevşehir Hacı Bektaş Veli Üniversitesi*
Dr. Öğr. Üyesi Furkan Kaşıkçı- *Ankara Üniversitesi*
Dr. Öğr. Üyesi Gamze Ülker Tünlü- *Eskişehir Anadolu Üniversitesi*
Dr. Öğr. Üyesi Habib Hamurcu- *Kayseri Erciyes Üniversitesi*
Dr. Öğr. Üyesi Halim Sarıcaoğlu- *Muğla Sıtkı Koçman Üniversitesi*
Dr. Öğr. Üyesi Halime Eker-*İstanbul Kültür Üniversitesi*
Dr. Öğr. Üyesi Hicran Çetin Gündüz- *Başkent Üniversitesi*
Dr. Öğr. Üyesi İsmail Yalpaze- *Kahramanmaraş Sütçü İmam Üniversitesi*
Dr. Öğr. Üyesi İsmet Koç- *Manisa Celal Bayar Üniversitesi*
Dr. Öğr. Üyesi Leyla Ercan- *Gazi Üniversitesi*
Dr. Öğr. Üyesi Meryem Demir Güdül- *İstanbul Kültür Üniversitesi*
Dr. Öğr. Üyesi Mustafa Kurşuncu- *Ordu Üniversitesi*
Dr. Öğr. Üyesi Mustafa Onur Cesur- *Maltepe Üniversitesi*
Dr. Öğr. Üyesi Mücahit Gültekin- *Afyon Kocatepe Üniversitesi*
Dr. Öğr. Üyesi Nazife Üzbe Atalay- *Başkent Üniversitesi*
Dr. Öğr. Üyesi Naciye Güven- *Kırıkkale Üniversitesi*
Dr. Öğr. Üyesi Nesime Can- *Ankara Üniversitesi*
Dr. Öğr. Üyesi Ömer Özer- *Eskişehir Anadolu Üniversitesi*
Dr. Öğr. Üyesi Pınar Çağ- *Başkent Üniversitesi*
Dr. Öğr. Üyesi Rumeysa Hoşoğlu Kama- *Necmettin Erbakan Üniversitesi*
Dr. Öğr. Üyesi Sare Terzi İlhan- *Amasya Üniversitesi*
Dr. Öğr. Üyesi Selin Onaylı- *TED Üniversitesi*
Dr. Öğr. Üyesi Semih Kaynak- *Amasya Üniversitesi*
Dr. Öğr. Üyesi Semra Kiye - *Muş Alparslan Üniversitesi*
Dr. Öğr. Üyesi Sevil Momeni Shabani-*İstanbul Kültür Üniversitesi*
Dr. Öğr. Üyesi Sezai Demir- *Hatay Mustafa Kemal Üniversitesi*
Dr. Öğr. Üyesi Sıdıka Burcu Özgülük Üçok- *TED Üniversitesi*
Dr. Öğr. Üyesi Tansu Mutlu Çaykuş- *Ankara Üniversitesi*
Dr. Öğr. Üyesi Tunahan Erpay- *Kilis 7 Aralık Üniversitesi*
Dr. Öğr. Üyesi Ümre Kaynak- *Amasya Üniversitesi*
Dr. Öğr. Üyesi Yusuf Sarıkaya- *Tokat Gaziosmanpaşa Üniversitesi*
Dr. Öğr. Üyesi Yüksel Çırak- *İnönü Üniversitesi*
Dr. Öğr. Üyesi Zerrin Bölükbaşı Macit - *Eskişehir Osmangazi Üniversitesi*
Dr. Öğr. Üyesi Zeynep Kızıl Aslan- *Başkent Üniversitesi*
Öğr. Gör. Dr. Emir Tufan Çaykuş
Öğr. Gör. Dr. Esra Daşcı- *Kastamonu Üniversitesi*
Öğr. Gör. Dr. Kadiyan Boobekova- *Kırgızistan Türkiye Manas Üniversitesi, Kırgızistan*
Öğr. Gör. Dr. Öykü Mançe Çalışır- *Ankara Üniversitesi*
Arş. Gör. Dr. Sema Civan Gökkaya- *Manisa Celal Bayar Üniversitesi*

* Kongre Bilim ve Hakem Kurulu üyeleri akademik unvan ve isme göre alfabetik olarak sıralanmıştır.

İÇİNDEKİLER

Factors Affecting The Mental Health Of Students From Different Socioeconomic Levels In Primary Schools	48
Lisansüstü Öğrencisi Mahperi Karakoç Oğuz, Kırıkkale Üniversitesi; Prof. Dr. Sevda Aslan Mucur, Kırıkkale Üniversitesi	48
İlkokullarda Farklı Sosyoekonomik Düzeylerdeki Öğrencilerin Ruh Sağlığını Etkileyen Faktörler	49
Lisansüstü Öğrencisi Mahperi Karakoç Oğuz, Kırıkkale Üniversitesi; Prof. Dr. Sevda Aslan Mucur, Kırıkkale Üniversitesi	49
Psychological Factors Associated with Online Friendship in Adolescents: A Systematic Literature Review	50
Lisansüstü Öğrencisi Şeymanur Tapan, İnönü Üniversitesi; Arş. Gör. İbrahim Gültekin, İnönü Üniversitesi; Dr. Öğr. Üyesi Nilgün Öztürk, İnönü Üniversitesi.....	50
Ergenlerde Çevrimiçi Arkadaşlık ile İlişkili Psikolojik Faktörler: Bir Sistematik Literatür Taraması.....	51
Loneliness in Intimate Relationships	52
Lisansüstü Öğrencisi Sevda Kısırk, Boğaziçi Üniversitesi; Doç. Dr. Ali Özdemir, Marmara Üniversitesi	52
Yakın İlişkilerde Yalnızlık.....	53
Relationship Between Barriers to Psychological Help Seeking and Male Role Norms*	54
Arş. Gör. İbrahim Gültekin, İnönü Üniversitesi; Doç. Dr. Emine Durmuş, İnönü Üniversitesi	54
Psikolojik Yardım Alma Engelleri ve Erkek Rolü Normları İlişkisi*	55
Increasing the Counselors' Self-Efficacy to Work on Forgiveness in Counseling	56
Doç. Dr. Meryem Vural Batık, Ondokuz Mayıs Üniversitesi; Dr. Necla Afyonkale Talay, Psikodak Psikoloji ve Aile Danışma Merkezi.....	56
Psikolojik Danışmanların Psikolojik Danışmada Affetmeyi Çalışabilme Öz-Yeterliklerinin Artırılması.....	57
Predictive Roles of Self-Efficacy and Life Satisfaction on Both Active and Passive Procrastination.....	58
Psikolojik Danışman Gökçenay Kaplan, İstanbul Bilgi Üniversitesi; Psikolojik Danışman Büşra Kösem, İstanbul Bilgi Üniversitesi; Psikolojik Danışman Betül Sena Yoğurt, Boğaziçi Üniversitesi; Psikolojik Danışman Sedanur Akyavaş, Boğaziçi Üniversitesi	58



24. Uluslararası Psikolojik Danışma ve Rehberlik Kongresi

24th International Psychological Counseling and Guidance Congress

Investigation of the Resilience of Parents with Children in Special Education Classes and Parents with Normally Developing Children: The Case of Büyükçekmece and Çatalca Districts.....	58
Uzm. Psk. Danışman Özcan Durmaz, Büyükçekmece Rehberlik ve Araştırma Merkezi	59
Özel Eğitim Sınıfında Çocuğu Bulunan Ebeveynler ile Normal Gelişim Gösteren Çocuğu Bulunan Ebeveynlerin Psikolojik Sağlamlıklarının İncelenmesi: Büyükçekmece ve Çatalca İlçeleri Örneği.....	59
Shyness and Fear of Negative Evaluation as Predictors of Assertiveness.....	60
Counseling Around the World: Planning and Executing Sustainable Mental Health Initiatives	62
Dr. Öğr. Üyesi Mehmet Nurullah Akkurt, Lamar Üniversitesi	62
Theses on Cognitive Behavioral Therapy Practices with Children and Adolescents in Turkey: A Document Analysis	63
Uzm. Psk. Danışman Hilal DAŞ, Hasanoğlan Öğretmenler Ortaokulu	63
Türkiye’de Çocuklarla ve Ergenlerle Bilişsel Davranışçı Terapi Uygulamalarına Dair Tezler: Bir Doküman Analizi	64
Investigation of Job and Life Satisfaction of Counselors Working in Guidance and Research Centers in Terms Of Organizational Variables	65
Uzm. Psk. Danışman Asiye Dilber, Milli Eğitim Bakanlığı; Prof. Dr. İlhan Yalçın, Ankara Üniversitesi.....	65
Rehberlik ve Araştırma Merkezlerinde Çalışan Psikolojik Danışmanların İş ve Yaşam Doyumlarının Örgütsel Değişkenler Açısından İncelenmesi	66
Application Suggestions for Increasing Sensory Integration Skills of Children with Autism Spectrum Disorder: Sensory Garden Example.....	67
Uzm. Psk. Danışman Ömer Faruk Kınas, Aile ve Sosyal Hizmetler Bakanlığı; Uzm. Psk. Danışman Asena Türkay, Doğa Koleji.....	67
Otizm Spektrum Bozukluğu Tanısına Sahip Çocuklarda Duyu Bütünleme Becerilerini Arttırmaya Yönelik Uygulama Önerileri: Duyu Bahçesi Örneği	69
The Mediating Role of Emotion Regulation Difficulties in the Relationship Between University Students' Well-Being and Emotional Availability of Parents.....	71
Arş. Gör. Ayşenaz Ekin Duman, Nevşehir Hacı Bektaş Veli Üniversitesi; Prof. Dr. Meliha Tuzgöl Dost, Hacettepe Üniversitesi	71
Üniversite Öğrencilerinin İyi Oluşları ile Ebeveynlerinin Duygusal Erişilebilirlikleri Arasındaki İlişkide Duygu Düzenleme Güçlüğünün Aracı Rolü	72



Analyzing Postgraduate Theses in the Field of Special Education in Turkey Across Various Variables	73
Dr. Safiye Yılmaz Dinç, MEB	73
Türkiye’de Özel Eğitim Alanında Yapılmış Lisansüstü Tezlerin Çeşitli Değişkenler Açısından İncelenmesi.....	75
Madde ile İlişkili Psikotik Bozuklukta Dikkat ve Sosyal Biliş Özelliklerinin İlişkili Maddelere Göre Karşılaştırılması... Çok Merkezli Bir Çalışma.....	76
Lisansüstü Öğrencisi Ömer Cihat Yıldırım, Ege Üniversitesi Sağlık Bilimleri Enstitüsü, Sinirbilim Ana bilim Dalı, İzmir; Doç. Dr. Umut Kırılı, Ege Üniversitesi, Madde Bağımlılığı, Toksikoloji ve İlaç Bilimleri Enstitüsü, İzmir.....	76
Risk and protective factors for self-harming behaviors among adolescents in Türkiye: A systematic review.....	77
Psikolojik Danışman Ayşenur Tonbul, Milli Eğitim Bakanlığı; Arş. Gör. Dr. Öznur Bayar, Burdur Mehmet Akif Ersoy Üniversitesi.....	77
Türkiye’de ergenlerde kendine zarar verme davranışına ilişkin risk faktörleri ve koruyucu faktörler: Sistemik gözden geçirme.....	78
A Qualitative Study Examining High School Students' Career Anxiety and Coping Strategies	79
Doç. Dr. Ahmet Kara, Kastamonu Üniversitesi	79
Lise Öğrencilerinin Kariyer Kaygılarını ve Baş Etme Stratejilerini İnceleyen Nitel Bir Araştırma	80
Prevalance of bullying and relation with Psychological distress and perceived social support among middle schools children	81
Dr. Öğr. Üyesi Nazir Thseen, Ibn Haldun University.....	81
The Academic Achievement Of Children With Learning Disabilities: A Meta Analysis	82
Uzm. Psk. Danışman Emine Kuşcu Baykara, Lefke Avrupa Üniversitesi; Dr. Öğr. Üyesi Ayşe Bengisoy, Lefke Avrupa Üniversitesi.....	82
Öğrenme Güçlüğü Olan Çocuklarda Akademik Başarı: Bir Meta Analiz Çalışması .	83
Psycho-Oncology Treatment with EMDR: A Case Study	84
Dr. Safiye Yılmaz Dinç, MEB	84
The Prediction Level of Psychological Resilience and Loneliness on Internet Addiction	88
Dr. Öğr. Üyesi Gülçin Güler Öztekin, Ağrı İbrahim Çeçen Üniversitesi.....	88
Psikolojik Sağlık ve Yalnızlığın İnternet Bağımlılığını Yordama Düzeyi.....	89



24. Uluslararası Psikolojik Danışma ve Rehberlik Kongresi

24th International Psychological Counseling and Guidance Congress

Development of Rational and Irrational Beliefs Scale for University Students	90
Dr. Fedai Kabadayı, Recep Tayyip Erdoğan Üniversitesi; Prof. Dr. Mehmet Güven, Gazi Üniversitesi	90
Üniversite Öğrencileri için Akılcı ve Akılcı Olmayan Düşünceler Ölçeğinin Geliştirilmesi	91
An Experimental Study on the Effectiveness of High School Psychosocial Support, Earthquake Psychoeducation Program	92
Uzm. Psk. Danışman Eser Karal, Milli Eğitim Bakanlığı; Uzm. Psk. Danışman Ahmet Kutlu, Milli Eğitim Bakanlığı	92
Lise Psikososyal Destek, Deprem Psiko-eğitim Programının Etkililiği Üzerine Deneysel Bir Çalışma.....	93
Evaluation of Vocational Guidance Services Offered to Special Talent Students in Secondary Education According to Psychological Counselors/Guide Teachers	94
Uzm. Psk. Danışman Büşra Şen, Biruni Üniversitesi.....	94
Ortaöğretimde Eğitim Gören Özel Yetenekli Öğrencilere Sunulan Mesleki Rehberlik Hizmetlerinin Psikolojik Danışmanlara/ Rehber Öğretmenlere Göre Değerlendirilmesi	95
Social Support and Family Relationships Perceived by Mothers of Children with Cerebral Palsy.....	96
Arş. Gör. Feyza Nur Püsküllü, Maltepe Üniversitesi	96
Cerebral Palsy'li Çocuğa Sahip Annelerin Algıladıkları Sosyal Destek ve Aile İlişkileri	98
Prosocial Behaviors of University Students in Friendships.....	100
Arş. Gör. Muhammed Enes Keskinliç, Bartın Üniversitesi; Arş. Gör. İbrahim Gümüşboğa, Bartın Üniversitesi; Doç. Dr. Selen Demirtaş Zorbaz, Ankara Üniversitesi	100
Üniversite Öğrencilerinin Arkadaşlık İlişkilerinde Prososyal Davranışları.....	102
Examining the Relationship between Alexithymia, Perceived Social Support and Application to Psychological Counseling Services.....	104
Lisansüstü Öğrencisi Dilara Karakoç, Ankara Üniversitesi Eğitim Psikolojisi Doktora Programı.....	104
Aleksitimi, Algılanan Sosyal Destek ve Psikolojik Danışmanlık Hizmetlerine Başvuru Arasındaki İlişkinin İncelenmesi.....	105
Childhood Traumas and Relationship Satisfaction in Married Individuals: The Mediating Role of Attachment Injuries.....	106



24. Uluslararası Psikolojik Danışma ve Rehberlik Kongresi

24th International Psychological Counseling and Guidance Congress

Lisansüstü Öğrencisi Özgür Tönbul, İstanbul Medipol Üniversitesi PDR Doktora Öğrencisi; Doç. Dr. Asude Özdemir, İstanbul Medipol Üniversitesi PDR Anabilim Dalı	106
Evli Bireylerde Çocukluk Çağı Travmaları ve İlişki Doyumu: Bağlanma Yaralanmalarının Aracı Rolü	108
Life With Adults' Conflict Resolving Styles Examination of the Relationship between Positions	109
Prof. Dr. Ahmet Ragıp Özpolat, Erzincan Binali Yıldırım Üniversitesi; Psikolojik Danışman Funda Kepceler, Bedriye Halil Naci Mihciöğlü İlkokulu	109
Yetişkinlerin Çatışma Çözme Stilleri ile Yaşam Pozisyonları Arasındaki İlişkinin İncelenmesi	110
The Mediating Role of Cognitive and Emotional Empathy in the Relationship between Self-Compassion and Forgiveness in Young Adults	111
Lisansüstü Öğrencisi Demet Buyurgan, Maltepe Üniversitesi; Prof. Dr. Meral Atıcı, Çukurova Üniversitesi	111
Genç Yetişkinlerde Öz-şefkat ile Affetme Arasındaki İlişkide Bilişsel ve Duygusal Empatinin Aracılık Rolü	113
Family Quality of Life and Psychological Flexibility in Parents with Children with and without Autism Spectrum Disorder	115
Arş. Gör. Eylül Akar, Kastamonu Üniversitesi; Prof. Dr. İbrahim Yıldırım, Hacettepe Üniversitesi	115
Otizm Spektrum Bozukluğu Tanısı Olan ve Olmayan Çocuğa Sahip Ebeveynlerde Aile Yaşam Kalitesi ve Psikolojik Esneklik	116
Investigation of Knowledge and Awareness Levels of Various Professionals Involved in the Process of Recognizing and Diagnosing Individuals with Special Learning Disabilities	117
Psikolojik Danışman Hümevra Öztürk, Fatih Sultan Mehmet Anadolu Lisesi; Doç. Dr. Fatih Koca, Trabzon Üniversitesi, Eğitim Bilimleri Bölümü, Rehberlik ve Psikolojik Danışmanlık Ana Bilim Dalı	117
Özel Öğrenme Güçlüğü Olan Bireylerin Fark Edilme ve Tanılanma Süreçlerinde Yer Alan Çeşitli Meslek Mensuplarının Bilgi ve Farkındalık Düzeylerine İlişkin Derleme Çalışması	118
The Relationship Between Attachment Styles and Prosocial Behaviors of Adolescents	119
Doç. Dr. M. Yüksel Erdoğan, İstanbul Sabahattin Zaim Üniversitesi; Lisansüstü Öğrencisi Ayşe Nur Kuloğlu, İstanbul Sabahattin Zaim Üniversitesi	119



24. Uluslararası Psikolojik Danışma ve Rehberlik Kongresi

24th International Psychological Counseling and Guidance Congress

Ergenlik Dönemindeki Bireylerin Bağlanma Stilleri ile Prososyal Davranışları Arasındaki İlişki	120
The Effects of the Earthquake and Posttraumatic Growth in Earthquake Survivor Adults: A Qualitative Study.....	121
Dr. Öğr. Üyesi Nuray Aşantuğrul, Amasya Üniversitesi, Dr. Öğr. Üyesi Aynur Karabacak Çelik, Atatürk Üniversitesi	121
Depremzede Yetişkinlerde Deprem Etkileri ve Travma Sonrası Büyüme: Nitel Bir Çalışma	122
Psychoeducation Program Based on Solution-Focused Short-Term Approach to Improve Adolescents' Assertiveness Skills in Peer Relationships.....	124
Lisansüstü Öğrencisi Serra Şencan, Fatih Sultan Mehmet Vakıf Üniversitesi; Doç. Dr. Tuğba Yılmaz Bingöl, Fatih Sultan Mehmet Vakıf Üniversitesi.....	124
Ergenlerin Akran İlişkilerinde Atılganlık Becerilerini Geliştirmek İçin Çözüm Odaklı Kısa Süreli Yaklaşım Dayalı Psikoeğitim Programı	125
A Longitudinal Investigation of Self-Regulation, Resilience, School Burnout and Study Engagement in University Students.....	126
Dr. Öğr. Üyesi Cansu Hazal Güçlü, Başkent Üniversitesi; Prof. Dr. Selahiddin Öğülmüş, Ankara Üniversitesi.....	126
Non-Familial Relationships and Childhood Delinquency: A Systematic Review.....	128
Lisansüstü Öğrencisi Neslihan Altunpül, Hacettepe Üniversitesi; Arş. Gör. Dr. Öznur Bayar, Hacettepe Üniversitesi.....	128
Aile Dışındaki İlişkiler ve Suça Sürüklenen Çocuklar: Sistemik Bir Gözden Geçirme	129
Working with Adolescents with Social Appearance Anxiety	130
Uzm. Psk. Danışman Mücahit Akkaya, Kazım Karabekir Ortaokulu.....	130
Sosyal Görünüş Kaygısı Olan Ergenle Çalışma.....	131
An Effective Tool in Group Counseling: Feedback.....	132
Uzm. Psk. Danışman Mücahit Akkaya, Kazım Karabekir Ortaokulu.....	132
Grupla Psikolojik Danışmada Etkin Bir Araç: Geri Bildirim	133
The Perceptions of “Courage” Among Adolescents: A Metaphor Study.....	134
Dr. Öğr. Üyesi Nazife Üzbe Atalay, Başkent Üniversitesi; Uzm. Psk. Danışman Öykü Altıntaş Atay; Prof. Dr. Figen Çok, Başkent Üniversitesi.....	134
Ergenlerin "Cesaret" Kavramına İlişkin Algıları: Bir Metafor Çalışması	135
Investigation of Cognitive Flexibility in terms of Personality Traits and Perfectionism	136



Bilişsel Esnekliğin Kişilik Özellikleri ve Mükemmeliyetçilik Açısından İncelenmesi	137
Attachment Styles and Relationship Satisfaction: The Mediating Role of Differentiation of Self	138
Dr. Öğr. Üyesi Osman Hatun, Sinop Üniversitesi; Psikolojik Danışman İlayda Özcan, Özgün Yetenekler Anaokulu	138
Bağlanma Stilleri ve İlişki Doyumu: Benlik Ayrışmasının Aracı Rolünün İncelenmesi	139
Examining Attitudes Towards Partner Selection in the Emerging Adulthood Period Through a Mixed Methods Research	140
Beliren Yetişkinlik Döneminde Eş Seçimine Yönelik Tutumların Karma Yöntem Araştırması ile İncelenmesi	141
An Investigation On The Relationship Between Parents Attitude and High School Students Mood	142
Dr. Öğr. Üyesi Behiye Akacan, Lefke Avrupa Üniversitesi; Uzm. Psk. Danışman Nilüfer Başavcı, Lefke Avrupa Üniversitesi	142
Lise Öğrencilerinin Duygu Durumları ile Anne Baba Tutumları Arasındaki İlişkinin İncelenmesi	143
The Examination of the Relationship Between White-Collar Workers' Beliefs in a Just World and Decent Work	144
Lisansüstü Öğrencisi Bahadır Şahin Kamas, Selçuk Üniversitesi; Arş. Gör. Zeynep Görgülü; Selçuk Üniversitesi Prof. Dr. Hasan Bozgeyikli, Selçuk Üniversitesi	144
Beyaz Yakalı Çalışanların Adil Dünya İnançlarının İnsan Onuruna Yakışır İş Alguları ile İlişkisinin İncelenmesi	145
Yetişkin Bireylerde Çok Yönlü ve Sınırsız Kariyer ile Bilişsel Esneklik Arasındaki İlişki	147
Lise Öğrencilerinde Siber Mağduriyet, Benlik Saygısı ve Yaşam Doyumu Arasındaki İlişkinin İncelenmesi	149
The Use of Trauma-Focused Cognitive Behavioral Therapy in Children and Adolescents	150
Uzm. Psk. Danışman Şeyma Nur BAL, İstanbul Üniversitesi- Cerrahpaşa	150
Travma Odaklı Bilişsel Davranışçı Terapinin Çocuk ve Ergenlerde Kullanımı	151
Relationship Between Well-being and Social Interest in Adolescents: The Mediating Role of Character Strengths	152
Dr. Öğr. Üyesi Ümre Kaynak, Amasya Üniversitesi	152



24. Uluslararası Psikolojik Danışma ve Rehberlik Kongresi

24th International Psychological Counseling and Guidance Congress

Ergenlerde Sosyal İlgil ve İyi Oluş Arasındaki İlişkide Karakter Güçlerinin Aracı Rolünün İncelenmesi	153
Investigation of the Relationship Between Adolescents' Stereotypes About Friendship and Social Intelligence Levels	154
Lisansüstü Öğrencisi Feyzanur Mehel, İkizce İlçe Milli Eğitim Müdürlüğü.....	154
Ergenlerin Arkadaşlıkla İlgili Kalıp Yargıları ve Sosyal Zeka Düzeyleri Arasındaki İlişkinin İncelenmesi.....	155
Examining Children's Books Addressing Early Childhood and Preschool Adjustment Issues	156
Psikolojik Danışman Şeyma MÜNGAN, Alanya Alaaddin Keykubat Üniversitesi ...	156
Erken Çocukluk ve Okul Öncesi Dönemi Uyum Problemlerine Yönelik Çocuk Kitaplarının İncelenmesi.....	157
Evaluation of the Effectiveness of the Psychological Counseling Program with the Group Based on the Solution-Focused Short-Term Approach Developed to Increase Time Management Skills.....	158
Lisansüstü Öğrencisi İrem Kayacan, Fatih Sultan Mehmet Vakıf Üniversitesi; Doç. Dr. Tuğba Yılmaz Bingöl, Fatih Sultan Mehmet Vakıf Üniversitesi.....	158
Zaman Yönetimi Becerilerini Artırmaya Yönelik Geliştirilen Çözüm Odaklı Kısa Süreli Yaklaşım Dayalı Grupla Psikolojik Danışma Programının Etkililiğinin Değerlendirilmesi.....	159
School climate and academic burnout in university students: A moderated mediation model of motivation and gender	160
Dr. Öğr. Üyesi Selim Gündoğan, Niğde Ömer Halisdemir Üniversitesi; Prof. Dr. Yasemin Yavuzer, Niğde Ömer Halisdemir Üniversitesi	160
Üniversite Öğrencilerinde Akademik Tükenmişlik ve Okul İklimi: Motivasyon ve Cinsiyetin Düzenleyici Aracılık Modeli	161
Reasons For Guidance And Psychological Counseling Students To Apply For Group Counseling, Their Opinions, Thoughts And Expectations About The Process	162
Uzm. Psk. Danışman Yaprak Biçer, Milli Eğitim Bakanlığı	162
Rehberlik ve Psikolojik Danışmanlık Öğrencilerinin Grupla Psikolojik Danışmaya Başvurma Nedenleri, Sürece İlişkin Görüş, Düşünce ve Beklentileri	164
Examining the Relationship Between Attachment Styles and Social Anxiety Levels of Primary School Students.....	165
Prof. Dr. Mustafa Yüksel Erdoğan, İstanbul Sabahattin Zaim Üniversitesi; Lisansüstü Öğrencisi Sebiha Köse, M.E.B. Tüccar ve Sanayiciler Derneği İlkokulu.....	165



24. Uluslararası Psikolojik Danışma ve Rehberlik Kongresi

24th International Psychological Counseling and Guidance Congress

İlkokul Öğrencilerinin Bağlanma Stilleri ile Sosyal Kaygı Düzeyleri Arasındaki İlişkinin İncelenmesi.....	166
The Role of Childhood Memories of Happiness/Peace in Affecting Self-compassion	167
Prof. Dr. Mustafa Yüksel Erdoğan, İstanbul Sabahattin Zaim Üniversitesi; Psikolojik Danışman Berfu Kadioğlu Yılmaz, Dem Psikoloji	167
Çocukluk Dönemi Mutluluk/Huzur Anılarının Öz Duyarlılığı Yordama Üzerindeki Rolü	168
Examining the Relationship Between Secondary School Students' Self-Efficacy and Friend Jealousy	170
Lisansüstü Öğrencisi Nurcan Doğru, İstanbul Sabahattin Zaim Üniversitesi	170
Ortaokul Öğrencilerinin Öz Yeterlilikleri ile Arkadaş Kıskançlıkları Arasındaki İlişkinin İncelenmesi.....	171
Postgraduate Theses on Smartphone and Social Media Addiction in Turkey: A Document Review	172
Lisansüstü Öğrencisi Bulut Akdoğan, Hacettepe Üniversitesi; Dr. Öğr. Üyesi Özlem Haskan Avcı, Hacettepe Üniversitesi	172
Türkiye’de Akıllı Telefon ve Sosyal Medya Bağımlılığı Konusunda Yürütülmüş Lisansüstü Tezler: Bir Doküman İncelemesi	173
Frequency of Psychological Symptoms in University Students Seeking Counseling Service.....	174
Dr. Öğr. Üyesi Nesime Can, Ankara Üniversitesi; Doç. Dr. Selen Demirtaş Zorbaz, Ankara Üniversitesi; Dr. Öğr. Üyesi Tansu Mutlu Çaykuş, Ankara Üniversitesi; Öğr. Gör. Dr. Öykü Mançe Çalışır, Ankara Üniversitesi; Doç. Dr. Gökhan Atik, Ankara Üniversitesi; Arş. Gör. Ecem Çiçek, Ankara Üniversitesi ;Arş. Gör. Kübra Berber, Ankara Üniversitesi	174
Psikolojik Danışma Yardımı Almak İsteyen Üniversite Öğrencilerinde Psikolojik Belirti Sıklığı	176
Turkish Adaptation for Coping with Children’s Negative Emotions Scale (CCNES – Teacher Form)	178
Dr. Öğr. Üyesi Tuğba Abanoz, Ankara Üniversitesi; Prof. Dr. Neslihan Güney Karaman, Ankara Üniversitesi; Doç. Dr. Ege Akgün, Ankara Üniversitesi.....	178
A Qualitative Study on the Investigation of Peer Bullying Towards Individuals with Special Needs According to Teachers' Opinions	182
Lisans Öğrencisi Aleyna Oruçoğlu, İbn Haldun Üniversitesi; Doç. Dr. Ayşe Dilşad Yakut, İbn Haldun Üniversitesi	182



24. Uluslararası Psikolojik Danışma ve Rehberlik Kongresi

24th International Psychological Counseling and Guidance Congress

Özel Gereksinimli Bireylere Yönelik Akran Zorbalığının Öğretmen Görüşlerine Göre İncelenmesi Üzerine Nitel Bir Araştırma	183
The Moderating Role of Taking a Career Planning and Development Class in the Relationship Between Career Indecision and Proactive Career Behaviors.....	184
Lisansüstü Öğrencisi Hacı Arif Doğanülkü, Çukurova Üniversitesi; Doç. Dr. Oğuzhan Kırdök, Çukurova Üniversitesi	184
Kariyer Kararsızlığı ile Proaktif Kariyer Davranışları Arasındaki İlişkide Kariyer Planlama ve Geliştirme Dersi Almanın Düzenleyici Rolü	185
Alexithymia as A Predictor of Multicultural Counseling Competencies Among Counseling Students	186
Rehberlik ve Psikolojik Danışmanlık Öğrencilerinde Çokkültürlü Psikolojik Danışmanlık Yeterliklerinin Yordayıcısı Olarak Aleksitimi	187
Prediction of Secondary School Students' Emotional and Psychological Well-Being by Career Development and Some Demographic Variables	188
Dr. Öğr. Üyesi Osman Söner, İstanbul Sabahattin Zaim Üniversitesi; Doç. Dr. Kamil Arif Kırkıcı, İstanbul Sabahattin Zaim Üniversitesi.....	188
Ortaokul Öğrencilerinin Duygusal ve Psikolojik İyi Oluşlarının Kariyer Gelişimi ve Bazı Demografik Değişkenler Tarafından Yordanması	189
Examining the Relationship Between Peer Relationships, Attachment Styles and Alcohol and Cigarette Use in Adolescents (Famagusta Sample).....	190
Uzm. Psk. Danışman Elife Kılbaş Dolu, Doğu Akdeniz Üniversitesi; Doç. Dr. Sertan Kağan, Doğu Akdeniz Üniversitesi ;Dr. Fatma Burçin Hocaoglu , Doğu Akdeniz Üniversitesi	190
Ergenlerde Akran İlişkileri ve Bağlanma Stilleri ile Alkol-Sigara Kullanımı Arasındaki İlişkinin İncelenmesi.....	191
Problem Areas and Psychological Symptom Levels of Students Applying to the Psychological Counseling and Guidance Center after Returning to Face-to-face Education in the Covid 19 Pandemic	192
Dr. Öğr. Üyesi Nilüfer Uyar, Anadolu Üniversitesi; Dr. Ahmet Altınok, Groningen Üniversitesi	192
Covid 19 Pandemisinde Yüz yüze Eğitime Dönüş Sonrası Psikolojik Danışma ve Rehberlik Merkezine Başvuran Öğrencilerin Sorun Alanları ve Psikolojik Belirti Düzeyleri.....	193
Prevention in Higher Education Counseling Centers in Türkiye - Initial Findings ..	194
Dr. Öğr. Üyesi Gizem Toska, Boğaziçi Üniversitesi; Psikolojik Danışman Selin Selvi; Psikolojik Danışman Şuheda Arslangiray; Psikolojik Danışman Elif Bülent ; Psikolojik Danışman Asena Ceylan.....	194



Türkiye'de Yükseköğretim PDR Birimlerinin Sunduğu Önleyici Hizmetler İlk Bulgular	195
The Effect of Psychoeducation Programme Based on Solution-Focused Approach on Solution Focality in Communication and Mental Well-Being of Emerging Adults...	196
Prof. Dr. Rezzan Gündoğdu, Aksaray Üniversitesi; Dr. Öğr. Üyesi Ekrem Sedat Şahin, Aksaray Üniversitesi.....	196
Çözüm Odaklı Yaklaşım Temelli Psiko-Eğitim Programının Beliren Yetişkinlerin İletişimde Çözüm Odaklılıkları ve Mental İyi Oluşlarına Etkisi.....	199
The Relationship Between Body Perception and Attitude Towards Bullying.....	202
Psikolojik Danışman Sena Tunç, İstanbul Sabahattin Zaim Üniversitesi.....	202
Beden Algısı ile Zorbalığa Karşı Tutumu Arasındaki İlişki.....	203
Mediating Role of Resilience in the Relationship Between Self-Compassion and Coronavirus-Induced Anxiety.....	204
Doç. Dr. Tuğba Sarı, Akdeniz Üniversitesi; Lisansüstü Öğrencisi Şule Tarcan, Akdeniz Üniversitesi.....	204
Öz-Şefkat ve Koronavirüse Bağlı Kaygı Arasındaki İlişkide Psikolojik Sağlamlığın Aracılık Rolü.....	206
Relationship Satisfaction in Adult Individuals: The Role of Partner Sociolinguism, Self-Satisfaction, Relationship Type and Gender Variables.....	207
Lisansüstü Öğrencisi Musa Dereli, Çukurova Üniversitesi; Doç. Dr. Metehan ÇELİK, Çukurova Üniversitesi.....	207
Yetişkin Bireylerde İlişki Doyumu: Partner Sosyotelizmi, Kendinden Memnun Olma, İlişki Türü ve Cinsiyet Değişkenlerinin Rolü.....	208
Ethical Beliefs of Counseling Students.....	209
Doç. Dr. Müge Beidoğlu, Uluslararası Final Üniversitesi.....	209
Psikolojik Danışman Adaylarının Etik İnanışları.....	211
Adaptation of Well-Being Literacy Scale to Turkish: Validity and Reliability Study.....	213
Arş. Gör. Mehmet Buğra Akalın, Gazi Üniversitesi, Gazi Eğitim Fakültesi, Eğitim Bilimleri Bölümü, Rehberlik Ve Psikolojik Danışmanlık Ana Bilim Dalı; Prof. Dr. Şerife Işık, Gazi Üniversitesi, Gazi Eğitim Fakültesi, Eğitim Bilimleri Bölümü, Rehberlik Ve Psikolojik Danışmanlık Ana Bilim Dalı.....	213
İyi Oluş Okuryazarlığı Ölçeği'nin Türkçe'ye Uyarlanması: Geçerlilik ve Güvenirlik Çalışması.....	214



24. Uluslararası Psikolojik Danışma ve Rehberlik Kongresi

24th International Psychological Counseling and Guidance Congress

The effect of Life Review Intervention Based on Person Centered Psychological Counseling on Life Satisfaction and the Meaning of Life of Individuals in Emerging Adulthood and Late Adulthood Period	215
Uzm. Psk. Danışman Mert Ongun, Ege Üniversitesi; Öğr. Gör. Dr. Hanife Kahraman, Ege Üniversitesi.....	215
Birey Merkezli Psikolojik Danışmaya Dayalı Yaşamı Gözden Geçirme Yönteminin Beliren Yetişkinlik ve İleri Yetişkinlik Dönemindeki Bireylerin Yaşam Doyumuna ve Yaşamın Anlamına Etkisi	216
The Mediating Role of Future Anxiety in the Relationship between Cognitive Control over Emotions and Psychological Distress in University Students	217
Dr. Öğr. Üyesi Meryem Demir Güdül, İstanbul Kültür Üniversitesi.....	217
Üniversite Öğrencilerinde Duygular Üzerinde Bilişsel Kontrol ve Psikolojik Sıkıntı İlişkisinde Gelecek Kaygısının Aracılık Rolü	218
The Power of Secondary School Students' Entrepreneurial Competency Perceptions to Predict Their Carrer Decision Competency Expectation and Career Focuus of Control	219
Uzm. Psk. Danışman Abdulkadir Gülen, Ankara Üniversitesi Geliştirme Vakfı Okulları; Lisansüstü Öğrencisi Mustafa Yavuz, Ankara Sosyal Bilimler Üniversitesi	219
Ortaöğretim Öğrencilerinin Girişimcilik Yeterlilik Algılarının Kariyer Kararı Yetkinlik Beklentisini ve Kariyer Denetim Odaklarını Yordama Gücü.....	220
Various Variables of Children Driven to Crime Examination in Terms of.....	221
Uzm. Psk. Danışman Ahmet Kutlu, Milli Eğitim Bakanlığı Uzm. Psk. Danışman Eser Karal, Milli Eğitim Bakanlığı Psikolojik Danışman Serhat Demir, Milli Eğitim Bakanlığı.....	221
Suçta Sürüklenen Çocukların (SSÇ) Çeşitli Değişkenler Açısından İncelenmesi	222
School Burnout and Educational Stress in High School Students in Terms of Parental Attitudes	223
Lisansüstü Öğrencisi Zeynep Çınar, İstanbul AREL Üniversitesi; Prof. Dr. Sefa Bulut, İbn Haldun Üniversitesi	223
Lise Öğrencilerinde Görülen Okul Tükenmişliği ve Eğitim Stresinin Anne- Baba Tutumları Açısından İncelenmesi	224
Testing the Psychometric Properties of Psychological Strains Scale in Turkish Emerging Adults.....	225
Öğr. Gör. Berkan Demir, Bartın Üniversitesi; Prof. Dr. Zeynep Hatipoğlu Sümer, Orta Doğu Teknik Üniversitesi	225



24. Uluslararası Psikolojik Danışma ve Rehberlik Kongresi

24th International Psychological Counseling and Guidance Congress

Artificial Intelligence and Grief thorough Film Analysis: "You Feel Real to Me Samantha."	226
Dr. Öğr. Üyesi Fatma Zehra Ünlü Kaynakçı, TED Üniversitesi; Dr. Öğr. Üyesi Pınar Çağ, Başkent Üniversitesi	226
Film Analizi Yöntemi ile Yapay Zeka ve Yas: "Bana Gerçek Gibi Geliyorsun Samantha."	228
Examining the Relationship Between Variables Forming Social Media Usage Habits	230
Lisansüstü Öğrencisi Ayşe Bilgiç, Çanakkale Onsekiz Mart Üniversitesi; Dr. Öğr. Üyesi Defne Yılmaz, Çanakkale Onsekiz Mart Üniversitesi	230
Sosyal Medya Kullanım Alışkanlıklarını Oluşturan Değişkenler Arası İlişkinin İncelenmesi	231
Intersectional Discrimination Experiences among University Students	232
Uzm. Psk. Danışman Ömer Anlatan, Anne Çocuk Eğitim Vakfı ; Doç. Dr. Deniz Albayrak Kaymak, Boğaziçi Üniversitesi Eğitim Bilimleri Bölümü	232
Üniversite Öğrencilerinde Kesişimsel Ayrımcılık Deneyimleri	233
A Qualitative Study on the Challenges in Doctoral Education Faced by Doctoral Students Working at a Full-time Job	234
Uzm. Psk. Danışman Ahmet Emin Arı, Milli Eğitim Bakanlığı; Uzm. Psk. Danışman Burak Can Korkmaz, Aile ve Sosyal Hizmetler Bakanlığı	234
Herhangi Bir Tam Zamanlı İşte Çalışan Doktora Öğrencilerinin Doktora Eğitiminde Karşılaştıkları Zorluklar Üzerine Nitel Bir İnceleme	235
The Effect of Creative Drama Training on Self-Confidence Levels of University Students	236
Uzm. Psk. Danışman Nur Yağmur Aras, Ted Kayseri Koleji; Prof. Dr. Nursel Topkaya, Çanakkale Onsekiz Mart Üniversitesi; Doç. Dr. Ertuğrul Şahin, Amasya Üniversitesi; Öğr. Gör. Onur Korkmaz, Erciyes Üniversitesi	236
Yaratıcı Drama Eğitiminin Üniversite Öğrencilerinin Özgüven Düzeylerine Etkisi.	237
Development of Vocational Orientation Preference Inventory (VOPI)	238
Dr. Öğr. Üyesi Ahmet Ayaz, Hasan Kalyoncu Üniversitesi; Prof. Dr. Yaşar Özbay, Hasan Kalyoncu Üniversitesi; Dr. Öğr. Üyesi Özgür Osman Demir, Hasan Kalyoncu Üniversitesi; Doç. Dr. Ufuk Akbaş, Hasan Kalyoncu Üniversitesi; Lisansüstü Öğrencisi Fatih Furkan Eğritiş, Hasan Kalyoncu Üniversitesi	238
Mesleki Eğilim Tercih Envanterinin (METE) Geliştirmesi	239
Sources Of Happiness Of Adults With Low Socioeconomic Status	240



24. Uluslararası Psikolojik Danışma ve Rehberlik Kongresi

24th International Psychological Counseling and Guidance Congress

Psikolojik Danışman Ekrem Gülmaya; Dr. Öğr. Üyesi Ahmet Ayaz, Hasan Kalyoncu Üniversitesi; Doç. Dr. Hasan Eşici, Gazi Üniversitesi	240
Sosyoekonomik Düzeyi Düşük Yetişkinlerin Mutluluk Kaynakları.....	241
Investigation of Studies on Curriculum for Students with Dislexia	242
Lisansüstü Öğrencisi Ayşe Göksal, Trabzon Üniversitesi; Lisansüstü Öğrencisi Emre Çatal, Trabzon Üniversitesi; Doç. Dr. Fatih Koca, Trabzon Üniversitesi.....	242
Disleksisi Bulunan Öğrenciler İçin Öğretim Programlarına Yönelik Çalışmaların İncelenmesi	243
The Relationship between Social Resources and Hope in Emerging Adulthood	244
Dr. Öğr. Üyesi Özge Sarıot-Ertürk, Aydın Adnan Menderes Üniversitesi; Dr. Öğr. Üyesi Meltem Çengel-Schoville, Aydın Adnan Menderes Üniversitesi; Prof. Dr. Yaşar Kuzucu, Aydın Adnan Menderes Üniversitesi.....	244
Multiple Mediations of Perceived Social Support, Hope, and Resilience on Posttraumatic Growth: The Example of Kahramanmaraş and Hatay Earthquakes	246
Uzm. Psk. Danışman Ferdi Yağan, Yüksekova Bilim ve Sanat Merkezi; Doç. Dr. Zöhre Kaya, Yüzüncü Yıl Üniversitesi; Dr. Şermin Kaya, İstanbul Üniversitesi	246
Algılanan Sosyal Destek, Umut ve Azmin Travma Sonrası Büyüme Üzerinde Çoklu Aracılığı: Kahramanmaraş ve Hatay Depremleri Örneği	247
Examining the Effects of the "Dialogue Box" Game and Group Guidance Practice to Increase Communication within the Family on the Conflict and Happiness Level of Adolescents with Their Parents	248
Dr. Sinem Fariz, Milli Eğitim Bakanlığı ; Psikolojik Danışman Merve Kocabaş, Milli Eğitim Bakanlığı	248
Aile İçi İletişimi Arttırmaya Yönelik “İletişim Kutusu” Oyunu ve Grup Rehberlik Çalışmasının Ergenlerin Ebeveynleri ile Çatışma ve Mutluluk Düzeyine Etkisinin İncelenmesi	250
Examination of Perceptions Individuals in Emerging Adulthood About Receiving Psychological Counselling.....	252
Lisansüstü Öğrencisi Rahiye Barutcu, Ankara Üniversitesi; Lisansüstü Öğrencisi Pınar Kömürcü, Ankara Üniversitesi.....	252
Beliren Yetişkinlik Dönemindeki Bireylerin Psikolojik Danışma Almaya İlişkin Algılarının İncelenmesi	253
Parental Autonomy Support And Academic Grit as Predictors of School Engagement in High School Students.....	254
Lise Öğrencilerinde Okul Bağlılığının Yordayıcıları Olarak Ebeveyn Özerklik Desteği ve Akademik Azim	256



The Investigation of the Relationship Between Career and Talent Development Self-Efficacy, Self-Esteem, and Perfectionism in Gifted Students (Master Thesis)	258
Uzm. Psk. Danışman Sefa Kaya, Bahçeşehir Üniversitesi; Prof. Dr. Berna Güloğlu, Bahçeşehir Üniversitesi	258
Üstün Zekalı Öğrencilerde Kariyer ve Yetenek Gelişimi Yetkinlikleri, Benlik Saygısı ve Mükemmeliyetçilik Arasındaki İlişkinin İncelenmesi (Yüksek Lisans Tezi).....	259
Cultivating Self Compassion to Boost Body Satisfaction and Healthy Eating Behaviors: Evidence from Heterosexual and LGB Emerging Adults.....	260
Psikolojik Danışman Ayşe Nur Deveci, MEF Üniversitesi; Doç. Dr. Ezgi Toplu Demirtaş, MEF Üniversitesi; Doç. Dr. Gökçe Bulgan, Lumina Danışmanlık ve Eğitim	260
An Analysis of Consultation Services According to School Administrators.....	261
Lisansüstü Öğrencisi Furkan Emre Karagöl, Ankara Üniversitesi; Lisansüstü Öğrencisi Buse Melis Emeksiz, Eskişehir Osmangazi Üniversitesi	261
Konsültasyon Hizmetlerinin Okul İdarecilerine Göre İncelenmesi.....	262
Predictors of Relational Aggression in Adolescents: Family Experiences and Perceived Social Support	263
Lisansüstü Öğrencisi Zeynep Şahin, Milli Eğitim Bakanlığı; Lisansüstü Öğrencisi Betül Demirdağ, Milli Eğitim Bakanlığı ; Doç. Dr. Ramin Aliyev, Hasan Kalyoncu Üniversitesi	263
Ergenlerde İlişkisel Saldırganlığın Yordayıcıları: Aile Yaşantıları ve Algılanan Sosyal Destek.....	265
Parents' Awareness of Online Predatory Behaviours	267
Dr. Öğr. Üyesi Yahya Aktu, Siirt Üniversitesi	267
Ebeveynlerin Çevrimiçi İstismarcı Davranışlara İlişkin Farkındalıkları.....	268
Comparison of Women's and Men's Views on the Male Gender Role.....	269
Arş. Gör. Ruveyda Serçe, Gaziantep Üniversitesi; Arş. Gör. Aykut Kul, Gaziantep Üniversitesi	269
Erkek Toplumsal Cinsiyet Rolüne İlişkin Kadın ve Erkeklerin Görüşlerinin Karşılaştırılması.....	270
Exploring the Relationship Between Secondary Trauma, Compassion Fatigue, and Early Maladaptive Schemas in Mental Health Professionals Engaged in Post-Earthquake Interventions.....	271
Dr. Öğr. Üyesi Canan Çitil Akyol, Sivas Cumhuriyet Üniversitesi; Dr. Öğr. Üyesi Ezgi Sumbas, İnönü Üniversitesi	271



24. Uluslararası Psikolojik Danışma ve Rehberlik Kongresi

24th International Psychological Counseling and Guidance Congress

Deprem Sonrası Müdahalelerde Bulunan Ruh Sağlığı Profesyonellerinde İkincil Travma, Merhamet Yorgunluğu ve Erken Uyumsuz Şemalar Arasındaki İlişkinin Araştırılması.....	272
Investigation of the Relationship Between Educational Stress and Locus of Control in Secondary School Students	273
Lisansüstü Öğrencisi Furkan Butasım, İstanbul Sabahattin Zaim Üniversitesi	273
Ortaokul Öğrencilerinde Eğitim Stresi Ve Denetim Odağı Arasındaki İlişkinin İncelenmesi.....	274
Digital Technology Usage Frequency of Preschool and Primary School Children and Digital Parenting Awareness of Their Parents	275
Okul Öncesi ve İlkokul Çocuklarının Dijital Teknoloji Kullanım Sıklıkları ve Ebeveynlerin Dijital Farkındalıkları	276
Healing the Wounds of the Earthquake Together: Psychological Support Project “Güneş Ada”	277
Lisansüstü Öğrencisi Pınar Yaşar, Gaziantep Üniversitesi, Eğitim Bilimleri Enstitüsü, Rehberlik ve Psikolojik Danışmanlık ABD; Öğretmen Melek Okur, Milli Eğitim Bakanlığı.....	277
Depremin Yaralarını Birlikte Sarmak: Psikolojik Destek Projesi “Güneş Ada”	278
After the February 6th Earthquake: Anxiety, Hope, and Psychological Resilience Levels of University Students	279
Dr. Fatma Özsert, Başkent Üniversitesi Dr. Özer Kaya.....	279
06 Şubat Depreminden Sonra Üniversite Öğrencilerinin Kaygı, Umut ve Psikolojik Dayanıklılık Düzeyleri.....	280
Examining the Relationship between Secondary Traumatic Stress for Social Media Users, and Life Satisfaction and Its Comparison in Terms of Some Demographic Characteristics	281
Dr. Öğr. Üyesi Ozan Korkmaz, Karamanoğlu Mehmetbey Üniversitesi Lisansüstü Öğrencisi Dilek Yekta Yapıcı, Millî Eğitim Bakanlığı	281
Sosyal Medya Kullanıcıları İçin İkincil Travmatik Stresin Yaşam Doyumu ile İlişkinin İncelenmesi ve Bazı Demografik Özellikler Açısından Karşılaştırılması.....	283
Supporting Adolescents' Life Skills Through Creative Drama: An Example of Communication Skills	285
Uzm. Psk. Danışman Sıla Uzunpınar, Odtü Geliştirme Vakfı Ankara Ortaokulu; Prof. Dr. Figen Çok, Başkent Üniversitesi Eğitim Fakültesi Eğitim Bilimleri Bölümü PDR Programı.....	285



24. Uluslararası Psikolojik Danışma ve Rehberlik Kongresi

24th International Psychological Counseling and Guidance Congress

Ergenlerin Yaşam Becerilerinin Yaratıcı Drama Yoluyla Geliştirilmesi: İletişim Becerileri Örneği.....	286
Examination of the Relationship between Perceived Parental Relationship and Marital Relationship Beliefs and Myths about Marriage in Individuals in Emerging Adulthood	287
Öğr. Gör. Şeyma Payat, Erzincan Binali Yıldırım Üniversitesi.....	287
Beliren Yetişkinlik Dönemindeki Bireylerdeki Algılanan Ebeveyn İlişkisi ile Evlilik İlişkisi İnançları ve Evliliğe Yönelik Mitler Arasındaki İlişkinin İncelenmesi.....	288
The Mediating Role of Psychological Resilience in the Effect of Adverse Childhood Experiences on Academic Achievement	289
Dr. Öğr. Üyesi Özge Erduran Tekin, Milli Savunma Üniversitesi Hava Harp Okulu	289
Olumsuz Çocukluk Çağı Yaşantılarının Akademik Başarıya Etkisinde Psikolojik Sağlamlığın Aracı Rolü	290
Predictors of High School Students' Career Indecision: Career Decision-Making Self-Efficacy and Career Locus of Control	291
Dr. Öğr. Üyesi Gürcan Şeker, Niğde Ömer Halisdemir Üniversitesi	291
Lise Öğrencilerinin Kariyer Kararsızlıklarının Yordayıcıları: Kariyer Kararı Verme Yetkinlik Beklentisi ve Kariyer Denetim Odağı	292
Investigation of Fear of Missing Out (Fomo) in social media in relation to smartphone addiction and various variables.....	293
Dr. Öğr. Üyesi Aşlı Kartol, Gaziantep Üniversitesi.....	293
Sosyal Medyada Gelişmeleri Kaçırma Korkusunun (Fomo) Akıllı Telefon Bağımlılığı ve Çeşitli Değişkenler Açısından İncelenmesi	294
Exploring the Psychometric Structure of Beck' Depression Inventory with Multilevel-IRT and Exploratory Factor Analysis Techniques Simultaneously	295
Doç. Dr. Ergül Demir, Ankara Üniversitesi.....	295
Beck Depresyon Envanterinin Psikometrik Yapısının Çok Boyutlu-MTK ve Açıklayıcı Faktör Analizi Teknikleriyle Eşzamanlı Olarak İncelenmesi	296
Awareness of Sexual Abuse Among Adults.....	297
Lisansüstü Öğrencisi Rabia Yalım, Kocaeli Üniversitesi	297
Yetişkinlerin Cinsel İstismar Farkındalığı.....	298
Psychological Counselors Views on Online Psychological Counseling.....	299
Lisansüstü Öğrencisi Senanur Karakaya, Necmettin Erbakan Üniversitesi.....	299
Psikolojik Danışmanların Çevrimiçi Psikolojik Danışmaya İlişkin Görüşleri	300



24. Uluslararası Psikolojik Danışma ve Rehberlik Kongresi

24th International Psychological Counseling and Guidance Congress

February 6 Posttraumatic Growth Experiences of Young Adults Who Experienced the Kahramanmaraş Earthquake	301
Dr. Öğr. Üyesi Aşlı Tunca, Malatya Turgut Özal Üniversitesi	301
6 Şubat Kahramanmaraş Depremini Yaşayan Genç Yetişkinlerin Travma Sonrası Büyüme Deneyimleri	302
Afet Sonrası Rehberlik ve Psikolojik Danışmanlık Servislerinin Yükünü Anlamak. 303	
Psikolojik Danışman aysel fidan, diyarbakır sur bilim ve sanat merkezi	303
The Effect of the Nonviolent Resistance Teacher Program on the Development of Teaching Skills and Coping with Violence at School	305
*Psikolojik Danışman Sercan Aydın, Milli Eğitim Bakanlığı ; Doç. Dr. Suat Kılıçarslan, Niğde Ömer Halisdemir Üniversitesi	305
Şiddetsiz Karşı Koyma Öğretmen Programının Okulda Şiddetle Baş Etme ve Öğretmenlik Becerilerinin Gelişimine Etkisi	307
Being a Psychological Counselor in tough Times: An Investigation of the Relationship of Professional Pride, Psychological Resilience and Group Belonging in Neet Psychological Counselor	309
Lisansüstü Öğrencisi Merve Ceydanur Özcan, Bartın Üniversitesi; Dr. Öğr. Üyesi Bilge Sulak Akyüz, Bartın Üniversitesi	309
Zor Zamanlarda Psikolojik Danışman Olmak: Neet Psikolojik Danışmanlarda Mesleki Kıvanç, Psikolojik Sağlamlılık ve Grup Aidiyeti İlişkisinin İncelenmesi.....	310
Examination of High School Students' Empathic Tendencies and Aggression Levels	311
Uzm. Psk. Danışman Didem Soydan, Milli Eğitim Bakanlığı	311
Lise Öğrencilerinin Empatik Eğilimleri ve Saldırganlık Düzeylerinin İncelenmesi..	312
Examination of the Gestalt Map of the Character Named Gramophone Avrat in Sabahattin Ali's Story named Gramophone Avrat	313
Sabahattin Ali'nin Gramofon Avrat adlı Öyküsündeki Gramafon Avrat Adlı Karakterin Gestalt Haritasının İncelenmesi	314
Factors Affecting Parents' Children's School Preferences During the Central or Local Placement Process.....	315
Uzm. Psk. Danışman Azize Aydın, Milli Eğitim Bakanlığı; Prof. Dr. Hikmet Yazıcı, Trabzon Üniversitesi.....	315
Merkezî ya da Yerel Yerleştirme Sürecinde Velilerin Çocuklarının Okul Tercihleri Üzerinde Etkili Olan Faktörler	317
The Relationship Between Childhood Emotional Abuse and Neglect and Codependency in Adult: The Mediating Role of Resilience	318



24. Uluslararası Psikolojik Danışma ve Rehberlik Kongresi

24th International Psychological Counseling and Guidance Congress

Uzm. Psk. Danışman Kübra Kale, Necmettin Erbakan Üniversitesi; Doç. Dr. Zöhre Kaya, Yüzüncü Yıl Üniversitesi; Uzm. Psk. Danışman Ferdi Yağan, Yüksekova Bilim ve Sanat Merkezi; Dr. Şermin Kaya, İstanbul Üniversitesi.....	318
Çocukluk Çağı Duygusal İstismar ve İhmalin Yetişkinlerde İlişki Bağımlılığı ile İlişkisi: Psikolojik Sağlamlığın Aracı Rolü	319
Examining the Effect of a Positive Psychology-Based Psycho-educational Program on the Character Strengths of Adolescents	320
Lisansüstü Öğrencisi İrem Yıldırım, Üniversite ; Doç. Dr. Ferhat Kardeş, Üniversite	320
Pozitif Psikoloji Temelli Bir Psiko-eğitim Programının Ergenlerin Karakter Güçleri Üzerindeki Etkisinin İncelenmesi.....	321
Relationship Between Body Image and Loneliness: The Mediating and Moderating Role of Food Addiction	322
Uzm. Psk. Danışman Sevgi Aslangiri, Yüzüncü Yıl Üniversitesi; Doç. Dr. Zöhre Kaya, Yüzüncü Yıl Üniversitesi; Uzm. Psk. Danışman Ferdi Yağan, Yüksekova Bilim ve Sanat Merkezi; Dr. Şermin Kaya, İstanbul Üniversitesi	322
Beden Algısı ile Yalnızlık Arasındaki İlişki: Yeme Bağımlılığının Aracı ve Düzenleyici Rolü	323
Examination of Symptoms Accompanying Some Mental Disorders with a Dimensional Assessment Approach.....	324
Uzm. Psk. Danışman Recep Özer, Rize Rehberlik ve Araştırma Merkezi; Uzm. Psk. Danışman Azize Aydın, Rize Rehberlik ve Araştırma Merkezi.....	324
Bazı Ruhsal Bozukluklara Eşlik Eden Semptomların Boyutsal Değerlendirme Yaklaşımıyla İncelenmesi.....	325
Examining the TV Series 'After Life' within the Framework of Kübler Ross Mourning Theory	327
Psikolojik Danışman Ayşe Rümeyza Kürtünlü, Kütahya Kız Anadolu İmam Hatip Lisesi; Dr. Öğr. Üyesi Özlem Şener, Bartın Üniversitesi	327
'After Life' Dizisinin Kübler Ross Yas Kuramı Çerçevesinde İncelenmesi	328
Examining the Digital Game Addiction Levels of Gifted Students Kocaeli Province Example	329
Uzm. Psk. Danışman Hüseyin Bingöl, İzmit Bilim ve Sanat Merkezi	329
Özel Yetenekli Öğrencilerin Dijital Oyun Bağımlılık Düzeylerinin İncelenmesi Kocaeli İli Örneği	330
Uncovering Married Couples' Experiences of Sacrifice: Who Sacrifices, How Much, and How?	331



24. Uluslararası Psikolojik Danışma ve Rehberlik Kongresi

24th International Psychological Counseling and Guidance Congress

Dr. Öğr. Üyesi Pınar Çağ, Başkent Üniversitesi; Doç. Dr. Nazlı Büşra Akçabozan Kayabol, Bahçeşehir Üniversitesi; Doç. Dr. Ezgi Toplu Demirtaş, Mef Üniversitesi; Doç. Dr. Didem Aydoğan, Aydın Üniversitesi.....	331
Evli Çiftlerin Fedakarlık Deneyimlerini Anlamak: Kim, Ne Kadar ve Nasıl Fedakar?	334
Investigation of The Effectiveness of the Psychoeducation Group Intervention Program to Improve Psychological Strength in Agents with Childhood Trauma.....	337
Uzm. Psk. Danışman İlhan Alpaydın; Prof Dr Necmettin Erbakan Fen Lisesi (MEB)	337
Çocukluk Çağında Travmaya Maruz Kalmış Ergenleri Güçlendirmeye Yönelik Grup Müdahale Programının Etkililiği: Psikolojik Sağlık, Benlik Saygısı, Risk Alma ve Kendine Zarar Verme	338
The Relationship Between Life Satisfaction and Perceived Social Support in Single Parent Adolescents	339
Uzm. Psk. Danışman Kamile Koyuncu Dikilitaş, Milli Eğitim Bakanlığı; Doç. Dr. İsmail Sanberk, Çukurova Üniversitesi; Doç. Dr. Oğuzhan Çolakkadıoğlu, Osmaniye Korkut Ata Üniversitesi.....	339
Tek Ebeveynli Ergenlerde, Yaşam Doyumu ile Algılanan Sosyal Destek Arasındaki İlişki.....	340
Exploring Digital Game Playing Habits among School-Age Children.....	341
Dr. Öğr. Üyesi Şenel Çıtak, Ordu Üniversitesi.....	341
Okul Çağı Çocuklarında Gözlenen Dijital Oyun Oynama Davranışlarının İncelenmesi	343
Boredom in Relationships: A Study on Married Individuals.....	345
Arş. Gör. Alper Karababa, Muğla Sıtkı Koçman Üniversitesi.....	345
İlişkilerde Can Sıkıntısı: Evli Bireyler Üzerine Bir Araştırma	346
Teachers' Awareness and Knowledge Levels about Specific Learning Disabilities: A Review Study.....	347
Lisansüstü Öğrencisi Özge Nur Şahin, Trabzon Üniversitesi; Dr. Fatih Koca, Trabzon Üniversitesi.....	347
Öğretmenlerin Özgül Öğrenme Güçlüğü Hakkındaki Farkındalık ve Bilgi Düzeyleri: Bir Derleme Çalışması.....	348
The Effect of Mindfulness and Psychological Needs on The Prediction of Professional Burnout Levels of Special Education Teachers	349
Uzm. Psk. Danışman Selçuk Altundaş, Milli Eğitim Bakanlığı; Dr. Öğr. Üyesi Zerrin Bölükbaşı Macit, Eskişehir Osmangazi Üniversitesi.....	349



24. Uluslararası Psikolojik Danışma ve Rehberlik Kongresi

24th International Psychological Counseling and Guidance Congress

Özel Eğitim Öğretmenlerinin Meslekteki Tükenmişlik Düzeylerinin, Bilinçli Farkındalık ve Psikolojik İhtiyaçları Tarafından Yordanması	350
Dreams and Realities: Career Aspirations and Expectations of Counselor Candidates	351
Arş. Gör. Zeynep Görgülü, Selçuk Üniversitesi ; Doç. Dr. Selen Demirtaş Zorbaz, Ankara Üniversitesi	351
Hayaller ve Hayatlar: PDR Öğrencilerinin Kariyer İstek ve Beklentilerinin İncelenmesi	353
Turkish Adaptation of The Beliefs about Losing Control Inventory and its Psychometric Properties	355
Prof. Dr. Seval Erden Çınar, Marmara Üniversitesi; Uzm. Psk. Danışman Fadile Zeynep Çaykuş, Marmara Üniversitesi ;Arş. Gör. Ece Yağcı Akgündüz, İstanbul Sabahattin Zaim Üniversitesi	355
Kontrolü Kaybetmeye İlişkin İnançlar Envanteri'nin Tükçe'ye Uyarlanması ve Psikometrik Özelliklerinin Hesaplanması	356
İmpact of Cognitive Behavioral Therapy-Based Bullying Bystander Intervention Program on Primary School Students Bullying İntervention Skills	357
Uzm. Psk. Danışman Bilge Nur Çelebi, Milli Eğitim Bakanlığı; Klinik Psikolog Hüseyin Berken Binay, Milli Eğitim Bakanlığı	357
Bilişsel Davranışçı Terapi Temelli Zorbalığa Seyirci Müdahale Programının İlkokul Öğrencilerinin Zorbalığa Müdahale Becerileri Üzerindeki Etkisi	359
The Mediating Role of Positive Rumination and Negative Rumination in the Relationship between Intolerance of Uncertainty and Interpersonal Problem Solving	361
Dr. Ayşe Demirci, Milli Eğitim Bakanlığı; Prof. Dr. Coşkun Arslan, Necmettin Erbakan Üniversitesi	361
Belirsizliğe Tahammülsüzlük ile Kişiler Arası Problem Çözme Arasındaki İlişkiye Olumlu ve Olumsuz Ruminasyonun Aracılık Rolü	362
The Relationship of Post-Earthquake Trauma Reaction with Internet and Digital Game Addiction in Adolescents	363
Doç. Dr. Mustafa Güler, Selçuk Üniversitesi; Öğretmen Nevriye Gökçe Şenses, MEB	363
Ergenlerde Deprem Sonrası Travma Tepkisinin İnternet ve Dijital Oyun Bağımlılığı ile İlişkisi	364
Group Counseling Practices: Investigation of Students' Views on Iner Group-Outer Group Model	365



24. Uluslararası Psikolojik Danışma ve Rehberlik Kongresi

24th International Psychological Counseling and Guidance Congress

Dr. Öğr. Üyesi Zeynep Kızıl Aslan, Başkent Üniversitesi.....	365
Grupla Psikolojik Danışma Uygulamaları: İç Grup-Dış Grup Modeline İlişkin Öğrenci Görüşlerinin İncelenmesi	366
Examining the academic motivation levels of students in summer school	367
Dr. Öğr. Üyesi Nilüfer Uyar, Anadolu Üniversitesi	367
Yaz okulundaki öğrencilerin akademik motivasyon düzeylerinin incelenmesi.....	368
Examination of University Students' Emotion Regulation Skills in Terms of Attachment Styles and Self-Compassion	369
*Uzm. Psk. Danışman Özgür Kır, Necmettin Erbakan Üniversitesi ; Prof. Dr. Zeliha Traş, Necmettin Erbakan Üniversitesi.....	369
Üniversite Öğrencilerinin Duygu Düzenleme Becerilerinin Bağlanma Stilleri ve Öz-Şefkat Açısından İncelenmesi	370
The Role of Career Locus of Control, Career Distress and Perceived Social Support in Predicting Career Adaptability of University Students	371
Arş. Gör. Dr. Elvan Yıldız Akyol, Gazi Üniversitesi; Prof. Dr. Kemal Öztemel, Gazi Üniversitesi	371
Üniversite Öğrencilerinin Kariyer Uyumluluğunu Yordamada Kariyer Denetim Odağı, Kariyer Sıkıntısı ve Algılanan Sosyal Desteğin Rolü	372
Utilization of Systemic Therapy Methods in the Classroom Environment: A Case Example	373
Psikolojik Danışman Muharrem Keskin, Samsun, Vezirköprü, Atatürk Ortaokulu; Dr. Öğr. Üyesi Yusuf Sarıkaya, Tokat Gaziosmanpaşa Üniversitesi, Eğitim Fakültesi	373
Sistemik Terapi Yöntemlerinin Sınıf Ortamında Kullanılması: Bir Vaka Örneği	374
Conflict Resolution Processes of High School Students	375
Psikolojik Danışman Gamze Tonguç, Milli Eğitim Bakanlığı; Doç. Dr. Ali Özdemir, Marmara Üniversitesi	375
Lise Öğrencilerinin Okul Ortamındaki Çatışma Çözme Süreçleri	376
Investigation of Psychometric Properties of Work Volition Scale-Student Form with Vocational and Technical High School Students	377
Arş. Gör. Dr. Hakan Büyükçolpan, Zonguldak Bülent Ecevit Üniversitesi; Doç. Dr. Nurten Karacan-Özdemir, Hacettepe Üniversitesi.....	377
Çalışma İradesi Ölçeği-Öğrenci Formunun Psikometrik Özelliklerinin Mesleki ve Teknik Lise Öğrencilerinde İncelenmesi.....	378
"Complex Grief" After Sudden Losses: Reflections of the 6 February 2023 Kahramanmaraş Centred Earthquake	379



24. Uluslararası Psikolojik Danışma ve Rehberlik Kongresi

24th International Psychological Counseling and Guidance Congress

Lisansüstü Öğrencisi Pınar Yaşar, Gaziantep Üniversitesi, Eğitim Bilimleri Enstitüsü, Rehberlik ve Psikolojik Danışmanlık ABD; Dr. Öğr. Üyesi Aslı Kartol, Gaziantep Üniversitesi, Nizip Eğitim Fakültesi, Rehberlik ve Psikolojik Danışmanlık ABD.....	379
Ani Kayıpların Ardından Yaşanan “Karmaşık Yas”: 6 Şubat 2023 Kahramanmaraş Merkezli Depremin Yansımaları.....	380
Relationship Between Cognitive Flexibility and Counselor Self-Efficacy in Counselor Candidates: Mediating Role of Anxiety.....	381
Uzm. Psk. Danışman Umut Özden, Ege Üniversitesi; Doç. Dr. Serkan Denizli, Ege Üniversitesi.....	381
Psikolojik Danışman Adaylarında Bilişsel Esneklik ve Psikolojik Danışma Öz-yeterliği Arasındaki İlişkide Kaygının Aracı Rolü.....	382
The Prediction of Peer Bullying in Adolescents By Individual and Environmental Variables.....	383
Öğretmen Abdülkadir Özer, Milli Eğitim Bakanlığı; Dr. Öğr. Üyesi Namık Kemal Haspolat, Erzincan Binali Yıldırım Üniversitesi.....	383
Ergenlerde Akran Zorbalığının Bireysel ve Çevresel Değişkenler Tarafından Yordanması.....	384
Predicting The Burnout Levels of Bank Employees and Their Work-Family Life Balance.....	385
Uzm. Psk. Danışman Burçak Özgen, Serbest- İnsan Kaynakları; Doç. Dr. Yeliz Akıntuğ, Doğu Akdeniz Üniversitesi.....	385
Banka Çalışanlarının Tükenmişlik Düzeyleri ile İş-Aile Yaşam Dengesi Yordayıcılığının İncelenmesi.....	386
Examination of the Relationship Between Career Distress, Psychological Inflexibility and Rumination in Young Adults.....	387
Arş. Gör. Merve Nur Doğan, Necmettin Erbakan Üniversitesi; Arş. Gör. Seda Kıyak, Karamanoğlu Mehmetbey Üniversitesi; Prof. Dr. Zeliha Traş, Necmettin Erbakan Üniversitesi; Prof. Dr. Selahattin Avcıoğlu, Necmettin Erbakan Üniversitesi.....	387
Genç Yetişkinlerde Kariyer Stresi, Psikolojik Katılık ve Ruminasyon Arasındaki İlişkinin İncelenmesi.....	388
Structured Peer Group Supervision from the Perspective of Counselor Candidates’: Evaluating Roles and Foci.....	389
Arş. Gör. Hatice Kübra Özdoğan, Başkent Üniversitesi; Doç. Dr. Zeynep Erkan Atik, Başkent Üniversitesi.....	389
Psikolojik Danışman Adaylarının Gözünden Yapılandırılmış Akran Grup Süpervizyonu: Rol ve Odakların Değerlendirilmesi.....	390



The Impact of Psychoeducation Program Based on Cognitive Behavioral Therapy for Bullying İntervention in Reducing Bullying Tendency Among Primary School Students	391
Uzm. Psk. Danışman Bilge Nur Çelebi, Milli Eğitim Bakanlığı; Dr. Öğr. Üyesi Hicran Çetin Gündüz, Başkent Üniversitesi	391
Bilişsel Davranışçı Terapi Temelli Zorbalığa Müdahale Psikoeğitim Programının İlkokul Öğrencileri Arasında Görülen Zorbalık Eğilimini Azaltmadaki Etkisi	393
The Relationship Between Perfectionism and Academic Procrastination Levels Of Specially Talented Students (Çorum Province Example)	395
Uzm. Psk. Danışman Solmaz Erbaş, Milli Eğitim Bakanlığı Çorum Bilim ve Sanat Merkezi; Prof. Dr. Seher Balcı Çelik, Ondokuz Mayıs Üniversitesi Eğitim Fakültesi Eğitim Bilimleri Bölümü Rehberlik ve Psikolojik Danışmanlık Anabilim Dalı	395
Özel Yetenekli Öğrencilerin Mükemmeliyetçilik ve Akademik Erteleme Düzeyleri Arasındaki İlişki (Çorum İli Örneği)	396
The Effect of the Career Wheel Model-Based Online Psychoeducation Program for Disadvantaged High School Students During the COVID-19 Pandemic on the Professional Maturity Levels of Individuals	397
Arş. Gör. Muhammed Enes Keskinliç, Bartın Üniversitesi; Uzm. Psk. Danışman Mert Ongun, Kaçuv	397
COVID-19 Pandemi Sürecinde Dezavantajlı Lise Öğrencilerine Yönelik Kariyer Tekeri Modeli Temelli Çevrimiçi Psikoeğitim Programının Bireylerin Mesleki Olgunluk Düzeylerine Etkisi	399
The Relationship Between Peer Pressure, Psychological Well- Being, and Childhood Experiences in Adolescents	401
Lisansüstü Öğrencisi Hakan Yıldırım, Yenişehir Rehberlik ve Araştırma Merkezi; Lisansüstü Öğrencisi Yılmaz Akol, Minik Eller Anaokulu; Doç. Dr. Ramin Aliyev, Hasan Kalyoncu Üniversitesi	401
Ergenlerde Akran Baskısı, Psikolojik İyi Oluş ve Çocukluk Deneyimleri Arasındaki İlişki	402
Examination of the Relationships Between Secondary Traumatic Stress, Stress Coping Styles and Psychological Effects of Mental Health Specialists Working in the Region After the Kahramanmaraş Earthquake	403
Dr. Öğr. Üyesi Nur Akbulut Kılıçoğlu, İstanbul 29 Mayıs Üniversitesi	403
Kahramanmaraş Depremi Sonrası Bölgede Görev Alan Ruh Sağlığı Uzmanlarının İkincil Travmatik Stres, Stresle Başa Çıkma Tarzları ve Psikolojik Etkileri Arasındaki İlişkilerin İncelenmesi	404



24. Uluslararası Psikolojik Danışma ve Rehberlik Kongresi

24th International Psychological Counseling and Guidance Congress

Problems That May Be Experienced During adolescence İn Individuals with Disabilities	405
Lisansüstü Öğrencisi Narmin Tahmazli, Bakü British okul'u	405
Engelli Bireylerde Ergenlik Zamanı Yaşanabilecek Sorunlar	406
The Effect of Field Dependent/Field Independent Cognitive Styles on Perception of Scientific Literacy	407
Arş. Gör. Seda Çalık, Kastamonu Üniversitesi; Prof. Dr. Salih Ateş, Gazi Üniversitesi	407
Alan Bağımlı/Alan Bağımsız Bilişsel Stillerin Fen Okuryazarlık Algısına Etkisi	408
Acceptance and Commitment Therapy-Based Interventions for Divorced Individuals: A Systematic Review	409
Lisansüstü Öğrencisi Sibel Arslan, Ankara Yıldırım Beyazıt Üniversitesi; Prof. Dr. Hüdayar Cihan, Ankara Yıldırım Beyazıt Üniversitesi	409
Boşanmış Bireylere Yönelik Kabul ve Kararlılık Terapisi Temelli Müdahaleler: Sistematik Derleme Çalışması	410
Profiles of Social and Emotional Learning Skills and Learning Environment Factors in Adolescents: A Latent Profile Analysis	411
Dr. Öğr. Üyesi Murat Ağırkan, Erzincan Binali Yıldırım Üniversitesi	411
Ergenlerde Sosyal ve Duygusal Öğrenme Becerileri ve Öğrenme Ortamı Faktörlerinin Profilleri: Bir Gizil Profil Analizi	412
Perspectives of Youth in Türkiye on Being NEET: A Metaphor Analysis	413
Arş. Gör. Betül Gökce, Muş Alparslan Üniversitesi; Arş. Gör. Arif Arslan, Giresun Üniversitesi	413
Türkiye'deki Gençlerin NEET Olmaya İlişkin Bakış Açıları: Bir Metafor Analizi ..	414
The Causes and Consequences of Being NEET in Türkiye from Ecological Viewpoint: A Phenomenological Research	415
Arş. Gör. Arif Arslan, Giresun Üniversitesi; Arş. Gör. Betül Gökce, Muş Alparslan Üniversitesi	415
Ekolojik Bakış Açısından Türkiye'de NEET Olmanın Neden ve Sonuçları: Fenomenolojik Bir Araştırma	417
Investigation of Relationship Between Psychological Flexibility and Suicide Probably in Adolescents	419
Uzm. Psk. Danışman Yunus Emre Aydın, Milli Eğitim Bakanlığı; Prof. Dr. Binnaz Kıran, Mersin Üniversitesi	419



24. Uluslararası Psikolojik Danışma ve Rehberlik Kongresi

24th International Psychological Counseling and Guidance Congress

Ergenlerde Psikolojik Esneklik ile İntihar Olasılığı Arasındaki İlişkinin İncelenmesi	421
How Do Counselor Candidates Perceive Openness To Experiences? A Metaphor Study	422
Lisansüstü Öğrencisi Fatma Erva Tayanç, Başkent Üniversitesi; Doç. Dr. Zeynep Erkan Atik, Başkent Üniversitesi	422
Psikolojik Danışman Adayları Farklılığa Açıklığı Nasıl Algılıyor? Bir Metafor Çalışması	423
The Effect of Acceptance and Commitment Therapy on Happiness: A Systematic Review	424
Lisansüstü Öğrencisi İbrahim Safa Varol, Dokuz Eylül Üniversitesi; Doç. Dr. Yağmur Soylu, Dokuz Eylül Üniversitesi	424
Kabul ve Kararlılık Terapisinin Mutluluk Üzerine Etkisi: Sistematik Bir Derleme	425
University Students' Academic Motivations After 6 February Earthquakes	426
6 Şubat Kahramanmaraş Depremleri Sonrasında Üniversite Öğrencilerinin Akademik Güdülenmeleri	427
The Effect of Positive Psychology Intervention on Happiness Levels of University Students	428
Doç. Dr. Yağmur Soylu, Dokuz Eylül Üniversitesi; Lisansüstü Öğrencisi İbrahim Safa Varol, Dokuz Eylül Üniversitesi	428
Pozitif Psikoloji Müdahalesinin Üniversite Öğrencilerinin Mutluluk Düzeylerine Etkisi	429
The Mediating Role of Self-Esteem in the Relationship Between Early Maladaptive Schemas and Conflict Resolution Tendency in Male Criminals Subject to Probation for Drug Possession and Use During Covid 19 Period	430
Uzm. Psk. Danışman Gamze Erhan, Ankara Denetimli Serbestlik Müdürlüğü; Doç. Dr. Sertan Kağan, Doğu Akdeniz Üniversitesi	430
Covid 19 Döneminde Madde Bulundurmak ve Kullanmak Suçundan Denetimli Serbestliğe Tabi Olan Erkek Yükümlülerde Erken Dönem Uyumsuz Şemalar ile Çatışma Çözme Eğilimi Arasındaki İlişkide Benlik Saygısının Aracı Rolü	431
Examining the Relationship Between Intimacy and Parental Attachment Levels in Adolescent Romantic Relationships	432
Lisansüstü Öğrencisi Arzu Aslan, Milli Eğitim Bakanlığı; Doç. Dr. Hülya Ercan, Karamanoğlu Mehmetbey Üniversitesi	432
Ergen Romantik İlişkilerinde Yakınlık ile Ana Babaya Bağlanma Düzeyleri Arasındaki İlişkinin İncelenmesi	433



24. Uluslararası Psikolojik Danışma ve Rehberlik Kongresi

24th International Psychological Counseling and Guidance Congress

Psychological Resilience Among Young Adults: The Role of Emotional Authenticity and Emotional Dependency.....	434
Psikolojik Danışman Şerif Kurt, Mersin Üniversitesi; Psikolojik Danışman Melike Köksal, Mersin Üniversitesi.....	434
Genç Yetişkinlerde Psikolojik Esneklik: Duygusal Otantiklik ve Duygusal Bağımlılığın Rolü.....	435
An Evaluation of the Consistency of ChatGPT in the Field of Counseling.....	436
Psikolojik Danışman Murat Kama, Milli Eğitim Bakanlığı; Doç. Dr. Özkan Çıkrıkçı, Tokat Gaziosmanpaşa Üniversitesi; Dr. Öğr. Üyesi Neslihan Çıkrıkçı, Tokat Gaziosmanpaşa Üniversitesi.....	436
ChatGPT'nin Psikolojik Danışma Alanında Tutarlılığının Değerlendirilmesi.....	437
“Young Minds in the Age of Technology” Adaptation of the Digital Addiction Scale for Adolescents into Turkish.....	438
Prof. Dr. Halil Ekşi, Marmara Üniversitesi; Lisansüstü Öğrencisi Zeynep Edanur Yüksel, Marmara Üniversitesi.....	438
“Teknoloji Çağında Genç Zihinler” Ergenler İçin Dijital Bağımlılık Ölçeği'nin Türkçe'ye Uyarlanması.....	439
Examination of University Students' Ruminative Thought Styles, Value-Oriented Life Skills and Life Satisfaction.....	440
Lisansüstü Öğrencisi İbrahim Yegen, Eskişehir Osmangazi Üniversitesi; Dr. Öğr. Üyesi Muhammet Fatih Yılmaz, Eskişehir Osmangazi Üniversitesi.....	440
Üniversite Öğrencilerinin Ruminatif Düşünce Biçimleri, Değer Odaklı Yaşam Becerileri ve Yaşam Doyumlarının İncelenmesi.....	441
The Relationship Of Attachment Styles And Hope With Cognitive Flexibility In Individuals Affected By The Earthquake.....	442
Doç. Dr. Evren Erzen, Kırşehir Ahi Evran Üniversitesi Eğitim Fakültesi Rehberlik ve Psikolojik Danışmanlık Anabilim Dalı; Lisansüstü Öğrencisi Tülay Ayça Şekerci, Kırşehir Ahi Evran Üniversitesi Sosyal Bilimler Enstitüsü Rehberlik ve Psikolojik Danışmanlık Anabilim Dalı.....	442
Depremden Etkilenen Bireylerde Bağlanma Stilleri ve Umudun Bilişsel Esneklikle İlişkisi.....	443
Examining The Relationships Between Doomscrolling, Secondary Traumatic Stress For Social Media Users And Meaning Of Life.....	444
Lisansüstü Öğrencisi Sündüz Feyza Yıldızhan, Tokat Gaziosmanpaşa Üniversitesi; Doç. Dr. Özkan Çıkrıkçı, Tokat Gaziosmanpaşa Üniversitesi; Doç. Dr. Ahmet Erdem, Tokat Gaziosmanpaşa Üniversitesi.....	444



Felaket Kaydırması (Doomscrolling), Sosyal Medya Kullanıcıları İçin İkincil Travmatik Stres ve Yaşamın Anlamı Arasındaki İlişkilerin İncelenmesi.....	445
Mental Well-Being and Psychological Resilience Levels of Psychological Counsellors Predicting Trauma Intervention Skills.....	446
Dr. Öğr. Üyesi Nezir Ekinci, Karamanoğlu Mehmetbey Üniversitesi; Lisansüstü Öğrencisi Bilge Gül Tokkaş, MEB- Meram Turan Bilge Ortaokulu	446
Psikolojik Danışmanların Mental İyi Oluş ile Psikolojik Sağlık Düzeylerinin Travmaya Müdahale Becerilerini Yordaması	447
The Relationship Between Graduate Students' Level Of Hope And Perseverance And Academic Resilience	448
Lisansüstü Öğrencisi Nursima Özbek, Kırşehir Ahi Evran Üniversitesi Sosyal Bilimler Enstitüsü Rehberlik ve Psikolojik Danışmanlık Anabilim Dalı; Lisansüstü Öğrencisi Tülay Ayça Şekerci, Kırşehir Ahi Evran Üniversitesi Sosyal Bilimler Enstitüsü Rehberlik ve Psikolojik Danışmanlık Anabilim Dalı.....	448
Lisansüstü Öğrencilerinin Umut ve Azim Düzeyinin Akademik Yılmazlık İle İlişkisi	449
The Mediating Role of Emotion Regulation in The Relationship Between Psychological Resilience and Social Media Appearance Perception in Adolescents	450
Prof. Dr. Seval Erden Çınar, Marmara Üniversitesi Lisansüstü Öğrencisi Melike Seven, Marmara Üniversitesi; Lisansüstü Öğrencisi Zeynep Edanur Yüksel, Marmara Üniversitesi	450
Ergenlerde Psikolojik Sağlık ile Sosyal Medya Görünüş Algısı Arasındaki İlişkide Duygu Düzenlemenin Aracı Rolü.....	451
Rehberlik ve Psikolojik Danışmanlık Servislerinde Sosyal Etkinlikler Aracılığıyla Çokkültürlülük ve Kapsayıcılığı Gözetmek: Kartpostal Çalışması.....	452
Psikolojik Danışman aysel fidan, diyarbakır sur bilim ve sanat merkezi; Psikolojik Danışman Merve Üstündağ, Balıkesir Prof. Dr. İlhan Varank Bilim ve Sanat Merkezi Psikolojik Danışman; Ayten Zehra Keskin, Çeliktepe Şehit İsmail Can Softa Ortaokulu	452
Examining Lifelong Sibling Relationships of Young Adults in Terms of Various Variables.....	454
Lisansüstü Öğrencisi Ebru Güneş, Kırşehir Ahi Evran Üniversitesi; Prof. Dr. Dilek Gençtarım Kurt, Kırşehir Ahi Evran Üniversitesi	454
Genç Yetişkinlerin Yaşam Boyu Kardeş İlişkilerinin Çeşitli Değişkenler Açısından İncelenmesi.....	455



24. Uluslararası Psikolojik Danışma ve Rehberlik Kongresi

24th International Psychological Counseling and Guidance Congress

Examining the Effect of Self-Compassion Development Psycho-Educational Program for University Students on Self-Compassion, Psychological Resilience and Emotion Regulation Levels.....	456
Uzm. Psk. Danışman Tuğba Dinç, Başkent Üniversitesi, Psikolojik Danışma ve Rehberlik Merkezi.....	456
Üniversite Öğrencilerine Yönelik Öz-Şefkat Geliştirme Psiko-Eğitim Programının, Özşefkat, Psikolojik Dayanıklılık ve Duygu Düzenleme Düzeylerine Etkisinin İncelenmesi.....	457
Masculinity Concepts in Relation to Attitudes Towards Physical Violence Against Women: A Counseling Perspective.....	458
Uzm. Psk. Danışman Mehmet Çınar, Boğaziçi Üniversitesi.....	458
Kadına yönelik fiziksel şiddet tutumlarıyla ilişki olarak erkeklik kavramları: Psikolojik danışma bakışı.....	459
Effectiveness of Counselling Skills Education in Psychological Counsellor Candidates' Training.....	460
Dr. Öğr. Üyesi Caner Doğrusever, Siirt Üniversitesi; Arş. Gör. Ebru Güç, Siirt Üniversitesi; Arş. Gör. Nuri Türk, Siirt Üniversitesi.....	460
Psikolojik Danışman Yetiştirmede Danışma Becerileri Eğitiminin Etkililiği.....	461
Investigation of the Thesis on Attachment Injuries in Married Individuals.....	462
Lisansüstü Öğrencisi Ceren Coşkun, Çanakkale Onsekiz Mart Üniversitesi; Doç. Dr. Hanife Akgül, Çanakkale Onsekiz Mart Üniversitesi.....	462
Evli Bireylerde Bağlanma Yaralanmaları Konusunda Yapılan Tezlerin İncelenmesi.....	463
Investigation of Studies on Curriculum for Students with Dislexia.....	464
Lisansüstü Öğrencisi Ayşe Göksal, Trabzon Üniversitesi ; Lisansüstü Öğrencisi Emre Çatal, Trabzon Üniversitesi; Doç. Dr. Fatih Koca, Trabzon Üniversitesi.....	464
Disleksisi Bulunan Öğrenciler İçin Öğretim Programlarına Yönelik Çalışmaların İncelenmesi.....	465
An Investigation Of High School Students' Achivement Emotions And Goals Related To Mathematics Within The Framework Of Control – Value Theory.....	466
Prof. Dr. Galip Yüksel, Gazi Üniversitesi; Dr. Rabia Şentürk Aydın, MEB.....	466
Lise Öğrencilerinin Matematik Dersiyle İlgili Başarı Duyguları Ve Başarı Hedeflerinin Kontrol – Değer Kuramı Çerçevesinde İncelenmesi.....	467
Existential Psychotherapy School Applications in Psychological Counselling and Guidance Services in the Context of Search for Meaning in Life and Harmful Habits in Adolescents.....	468



24. Uluslararası Psikolojik Danışma ve Rehberlik Kongresi

24th International Psychological Counseling and Guidance Congress

Uzm. Psk. Danışman Onur Jiyan Özipek, MEB.....	468
Ergenlerde Hayatta Anlam Arayışı ve Zararlı Alışkanlıklar Bağlamında Psikolojik Danışma ve Rehberlik Servislerinde Varoluşçu Psikoterapi Ekolü Uygulamaları....	469
Views of Students Receiving Psychological Support at the University Psychological Counseling Unit.....	470
Öğr. Gör. Dr. Öykü Mançe Çalışır, Ankara Üniversitesi; Dr. Öğr. Üyesi Tansu Mutlu Çaykuş, Ankara Üniversitesi; Dr. Öğr. Üyesi Nesime Can, Ankara Üniversitesi; Doç. Dr. Gökhan Atik , Ankara Üniversitesi; Arş. Gör. Kübra Berber, Ankara Üniversitesi; Arş. Gör. Ecem Çiçek, Ankara Üniversitesi	470
Üniversite Psikolojik Danışma Biriminde Psikolojik Destek Alan Öğrencilerin Aldıkları Hizmete İlişkin Görüşleri.....	472
Reasons For Lack Of Self-Confidence In A Secondary School: A Qualitative Research According To Teachers' Opinions.....	474
Psikolojik Danışman Melike Günay Turan, 100. Yıl Niyazi Ersoy Ortaokulu	474
Bir Ortaokulda Özgüven Eksikliği Nedenleri: Öğretmen Görüşlerine Göre Nitel Bir Araştırma	475
Adaptation of the Counselor's Crisis Self-Efficacy Scale to Turkish: Initial Psychometric Findings	476
Lisansüstü Öğrencisi Muhammet Enes Güneş, Tokat Gaziosmanpaşa Üniversitesi Eğitim Fakültesi; Doç. Dr. Özkan Çıkrıkçı, Tokat Gaziosmanpaşa Üniversitesi Eğitim Fakültesi; Dr. Öğr. Üyesi Yusuf Sarıkaya, Tokat Gaziosmanpaşa Üniversitesi Eğitim Fakültesi	476
Psikolojik Danışman Kriz Öz Yeterliği Ölçeğinin Türkçeye Uyarlanması: İlk Psikometrik Bulgular	477
Art Therapy within the Context of Psychosocial Studies: A Case Report	478
Dr. Merve Çalık, MEB	478
Psikososyal Çalışmalar Kapsamında Sanat Terapisi: Bir Olgu Sunumu	479
Psychometric Properties of the Career Development Scale for Middle School Students: Validity and Reliability Study	480
Psikolojik Danışman Betül Bozkurt, Milli Eğitim Bakanlığı; Prof. Dr. Metin Pişkin, Ankara Üniversitesi.....	480
Ortaokul Öğrencileri için Kariyer Gelişim Ölçeğinin (OKG) Psikometrik Özellikleri: Geçerlik ve Güvenirlik Çalışması	482
“Bisexuals Are Just Greedy!”: Developing the Bisexual Myths Scale and Testing its Preliminary Construct Validity and Reliability	484



24. Uluslararası Psikolojik Danışma ve Rehberlik Kongresi



24th International Psychological Counseling and Guidance Congress

Psikolojik Danışman Burcu Zurnacı, MEF Üniversitesi ;Psikolojik Danışman Ayşe Nur Deveci, MEF Üniversitesi ;Psikolojik Danışman Sudenur Süzgün, MEF Üniversitesi; Doç. Dr. Ezgi Toplu Demirtaş, MEF Üniversitesi	484
Turkish Adaptation of The Financial Anxiety Scale (FAS): A Validity And Reliability Study	485
Arş. Gör. Ahmet Ayvaz, Aksaray Üniversitesi Dr. Öğr. Üyesi Ekrem Sedat Şahin, Aksaray Üniversitesi.....	485
Maddi Kaygı Ölçeği'nin (MKÖ) Türkçeye Uyarlanması: Geçerlik ve Güvenirlik Çalışması.....	486
Evaluating Parental Phubbing: A Scale Development Study.....	487
Doç. Dr. Müge Akbağ, Marmara Üniversitesi ;Uzm. Psk. Danışman Fuat Aydoğdu, Osmangazi Bilim ve Sanat Merkezi, MEB; Dr. Öğr. Üyesi Amelia Rizzo, Messina Üniversitesi, İTALYA	487
Ebeveyn Sosyotelizmini Değerlendirme: Bir Ölçek Geliştirme Çalışması.....	488
Enneagram Personality Types and Their Predictive Role in Barriers to Seeking Mental Health Counseling.....	491
*Lisansüstü Öğrencisi Ayşe Özçiçek, İbn Haldun Üniversitesi	491_Toc154519541
The Investigation of Social Skills of Adults with ADHD Symptoms	492
Lisansüstü Öğrencisi Tuba ECER ERGÜN, İbn Haldun Üniversitesi; Doç. Dr. Ayşe Dilşad Yakut, İbn Haldun Üniversitesi	492
The mediating role of the resilience in the relationship between self-efficacy and life satisfaction	493
Dr. Seyda Mavruk Özbiçer, Özel sektör; Dr. Ersun ÇIPLAK, Milli Eğitim Bakanlığı	493
Öz-yeterlilik ve Yaşam Doyumu Arasındaki İlişkide Psikolojik Sağlamlığın Aracılık Rolü	495
Group Psychological Support Program for University Students Directly Affected by the Earthquake.....	497
Arş. Gör. Ece Çokay Taşcıoğlu, Ege Üniversitesi; Uzm. Psk. Danışman Gökçe Çokal Demirci, Fırat Eğitim Kurumları; Prof. Dr. Dilek Yelda Kağnıcı, Ege Üniversitesi..	497
Depremden Doğrudan Etkilenen Üniversite Öğrencilerine Yönelik Grupla Psikolojik Destek Programı	498
Relationship Satisfaction and Sexual Satisfaction as Predictors of Married Individuals' Online Infidelity Behavior	499
Dr. Öğr. Üyesi Sare Terzi İlhan, Amasya Üniversitesi.....	499



Evli Bireylerin Sanal Aldatma Davranışlarının Yordayıcısı Olarak İlişki Doyumu ve Cinsel Doyum	500
Examining The Relationship Between The Need For Social Approval And Relationship Addiction	501
Lisansüstü Öğrencisi Aşlı Burcu Demirci, Çanakkale Onsekiz Mart Üniversitesi; Dr. Öğr. Üyesi Defne Yılmaz, Çanakkale Onsekiz Mart Üniversitesi	501
Yetişkinlerde Sosyal Onay İhtiyacı ile İlişki Bağımlılığı Arasındaki İlişkinin İncelenmesi	502
Coping in Intimate Relationships and Resilience Among Women	503
Öğretmen Mehmet Tayyip Erdoğan, Milli Eğitim Bakanlığı; Doç. Dr. Ertuğrul Şahin, Amasya Üniversitesi; Prof. Dr. Nursel Topkaya, Çanakkale Onsekiz Mart Üniversitesi	503
Kadınlarda Yakın İlişkilerde Başa Çıkma Becerileri ve Psikolojik Sağlamlık	504
Development of Self-Forgiveness Scale: Validity and Reliability Studies	505
Arş. Gör. Esra Eker Durmuş, Hasan Kalyoncu Üniversitesi; Prof. Dr. Yaşar Özbay, Hasan Kalyoncu Üniversitesi	505
Kendini Affetme Ölçeğini Geliştirilmesi: Geçerlik ve Güvenirlilik Çalışmaları	506
Comparison of the Fine Motor Skills Development Levels of Students Starting the 1st Grade in Public and Private Schools	507
Dr. Aziz Zorlu, Milli Eğitim Bakanlığı; Lisansüstü Öğrencisi Merve Aydın, Marmara Üniversitesi	507
Devlet ve Özel Okullarda 1.Sınıfa Başlayan Öğrencilerin İnce Motor Gelişim Düzeylerinin Karşılaştırılması	508
Mindfulness, Social Media Addiction and Family Relationships as Predictors of Mental Well-Being	509
Doç. Dr. Arzu Taşdelen-Karçkay, Akdeniz Üniversitesi; Arş. Gör. Melikegül Bedir, Akdeniz Üniversitesi; Uzm. Psk. Danışman Seda Gediz, Gülveren İlkokulu	509
Mental İyi Oluşun Yordayıcısı Olarak Bilinçli Farkındalık, Sosyal Medya Bağımlılığı ve Aile İlişkileri	510
Relationships Between Mental Toughness, Eustress-Distress and Mindfulness in Adolescents: A Network Analysis	511
Dr. Sema Yazıcı-Kabadayı, Recep Tayyip Erdoğan Üniversitesi	511
Ergenlerde Zihinsel Dayanıklılık, Östres-Sıkıntı ve Farkındalık Arasındaki İlişkiler: Bir Ağ Analizi	512
Burnout in University Students: An Investigation in the Context of School Perceptions	513



24. Uluslararası Psikolojik Danışma ve Rehberlik Kongresi

24th International Psychological Counseling and Guidance Congress

Öğr. Gör. Neslihan Salman, Ufuk Üniversitesi; Öğr. Gör. Cemile Dur Öztürk, Ufuk Üniversitesi ; Öğr. Gör. Selcen Sultan Uçar, Millî Savunma Üniversitesi	513
Üniversite Öğrencilerinde Tükenmişlik: Okula İlişkin Algılar Bağlamında Bir İnceleme	514
Study on the Levels of Psychological Distress Encountered by Women Who Became Mothers Under the Age of 18	515
Doç. Dr. Gülen Uygarer, Doğu Akdeniz Üniversitesi ; Uzm. Psk. Danışman Saithan Aylaz, Doğu Akdeniz Üniversitesi	515
18 Yaş Altı Anne Olan Kadınların Karşılaştığı Psikolojik Sıkıntı Düzeyleri Hakkında Bir Çalışma	517
Investigating the Predictive Effect of Gender and Self-Efficacy Perception on Secondary School Students' STEM Interest and STEM Attitude	519
Doç. Dr. Nurten Karacan Özdemir, Hacettepe Üniversitesi; Arş. Gör. Betül Gökce, Muş Alparslan Üniversitesi	519
Ortaokul Öğrencilerinin BİLTEMME İlgisi ve BİLTEMME Tutumu Üzerinde Cinsiyet ve Öz-Yeterlilik Algısının Yordayıcılığının İncelenmesi	521
An Exploration of the Family Resilience to Economic Hardships: Experiences of a Community-based Sample	523
Doç. Dr. Didem Aydoğan, Aydın Adnan Menderes Üniversitesi; Doç. Dr. Büşra Akçabozan-Kayabol, Bahçeşehir Üniversitesi; Dr. Öğr. Üyesi Özgür Osman Demir, Hasan Kalyoncu Üniversitesi	523
Ekonomik Güçlükler Karşısında Aile Yılmazlık Kaynaklarını Keşfetme: Toplum-Temelli Araştırma Grubu Deneyimleri	525
Multiple Mediator Role of the Time Perspective in the Relationship Between COVID-19 Fear and Psychological Symptoms	527
Dr. Ersun Çıplak, Milli Eğitim Bakanlığı	527
COVID-19 Korkusu ile Psikolojik Belirtiler Arasındaki İlişkide Zaman Perspektifinin Çoklu Arabulucu Rolü	528
Examining Adults' Meanings in Life during Covid-19	529
Uzm. Psk. Danışman Nagehan Elif Akyag, İbn Haldun Üniversitesi; Prof. Dr. Sefa Bulut, İbn Haldun Üniversitesi	529
Covid-19 Sürecinde Yetişkinlerin Yaşamdaki Anlamlarının İncelenmesi	531
Teaching Creative Thinking Skill in 6-9 Year Old Children Through Synectics Method Using 3D Book: A Case Study	533
Dr. Öğr. Üyesi Sevil Momeni Shabani , T.C İstanbul Kültür Üniversitesi	533



24. Uluslararası Psikolojik Danışma ve Rehberlik Kongresi

24th International Psychological Counseling and Guidance Congress

6-9 Yaş Aralığındaki Çocuklarda Sinektik Yöntemi ile 3 Boyutlu Kitap Kullanarak Yaratıcı Düşünme Becerilerinin Öğretimi: Bir Vaka Çalışması.....	534
Investigation of Self-Regulated Learning in Secondary School Students Based on Phenomenological Design.....	535
Lisansüstü Öğrencisi Betül Tohumcu, Hacettepe Üniversitesi Eğitim Bilimleri Bölümleri; Arş. Gör. Fatma Nur Aras Kemer, Hacettepe Üniversitesi Eğitim Bilimleri Bölümleri; Psikolojik Danışman Mustafa Kemer, Sincan Rehberlik ve Araştırma Merkezi; Prof. Dr. Arif Özer, Hacettepe Üniversitesi Eğitim Bilimleri Bölümleri.....	535
Ortaokul Öğrencilerinde Öz Düzenlemeli Öğrenmenin Fenomenolojik Tasarıma Göre İncelenmesi.....	536
"Put your oxygen mask on first" Self-care skills and post-earthquake experiences of mental health workers at the university counseling center.	537
Uzm. Psk. Danışman Burak Tuna, Kadir Has Üniversitesi; Dr. Öğr. Üyesi Özlem Haskan Avcı, Hacettepe Üniversitesi.....	537
“Oksijen maskenizi ilk önce kendinize takın” Üniversite psikolojik danışma merkezindeki ruh sağlığı çalışanlarının öz-bakım becerileri ve depresyon sonrası deneyimleri.....	538
Establishing Oneself in the Adult World: The Relationship Between Existential Loneliness and Psychological Symptoms.....	539
Uzm. Psk. Danışman Fatma Betül Karalı, Marmara Üniversitesi; Prof. Dr. İbrahim Keklik, Hacettepe Üniversitesi	539
Yetişkin Dünyasında Yer Edinmek: Varoluşsal Yalnızlık ve Psikolojik Belirti İlişkisi	540
Development of the Rumination Beliefs Scale	541
Uzm. Psk. Danışman Umut AYDOĞDU, Burdur Aile ve Sosyal Hizmetler İl Müdürlüğü; Prof. Dr. Özlem TAGAY, Burdur Mehmet Akif Ersoy Üniversitesi	541
Ruminasyon İnançları Ölçeği Geliştirilmesi	542
A Review On The Effect Of Screen Exposure On Language Development In Early Childhood	543
Lisansüstü Öğrencisi Pınar Eren Tutar, Mehmet Akif Ersoy Üniversitesi; Dr. Öğr. Üyesi Fikriye Eda Karaçul, Mehmet Akif Ersoy Üniversitesi	543
Erken Çocuklukta Ekran Maruziyetinin Dil Gelişimine Etkisi Üzerine Bir Derleme	544
Cognitive Behavioral Therapy of Generalized Anxiety Disorder: Case Report	545
Uzm. Psk. Danışman Umut Aydoğdu, Burdur Aile ve Sosyal Hizmetler İl Müdürlüğü; Prof. Dr. Özlem Tagay, Burdur Mehmet Akif Ersoy Üniversitesi.....	545



24. Uluslararası Psikolojik Danışma ve Rehberlik Kongresi

24th International Psychological Counseling and Guidance Congress

Yaygın Anksiyete Bozukluğunun Bilişsel Davranışçı Terapisi: Olgu Sunumu	546
Investigation of Peer Bullying in an Anatolian High School in Ankara	546
Prof. Dr. Metin Pişkin, Ankara Üniversitesi Eğitim Bilimleri Fakültesi Rehberlik ve Psikolojik Danışmanlık Anabilim Dalı; Psikolojik Danışman Mahmut Yılmaz, Kırkkonaklar Anadolu Lisesi	547
Ankara’da Bir Anadolu Lisesinde Akran Zorbalığının İncelenmesi	548
The Mediating Role of Cognitive Flexibility in the Relationship between Career Anxiety and Career Optimism.....	551
Prof. Dr. Zeliha Traş, Necmettin Erbakan Üniversitesi; Prof. Dr. Kemal Öztemel, Gazi Üniversitesi ; Dr. Öğr. Üyesi Umay Bilge Baltacı, Kırşehir Ahi Evran Üniversitesi ..	551
Kariyer Kaygısı ve Kariyer İyimserliği Arasındaki İlişkide Bilişsel Esnekliğin Aracı Rolü	552
Examining The Relationships Between Doomscrolling, Secondary Traumatic Stress For Social Media Users And Meaning Of Life.....	553
Lisansüstü Öğrencisi Feyza Yıldızhan, Tokat Gaziosmanpaşa Üniversitesi; Doç. Dr. Özkan Çıkrıkçı, Tokat Gaziosmanpaşa Üniversitesi ; Doç. Dr. Ahmet Erdem, Tokat Gaziosmanpaşa Üniversitesi	553
Felaket Kaydırması (Doomscrolling), Sosyal Medya Kullanıcıları İçin İkincil Travmatik Stres ve Yaşamın Anlamı Arasındaki İlişkilerin İncelenmesi.....	554
The Mediating Role of Intolerance to Uncertainty in the Relationship between Life Satisfaction and Fear of Negative Evaluation	555
Doç. Dr. Davut Aydın, Kırşehir Ahi Evran Üniversitesi; Dr. Öğr. Üyesi Umay Bilge Baltacı, Kırşehir Ahi Evran Üniversitesi; Doç. Dr. Evren Erzen, Kırşehir Ahi Evran Üniversitesi	555
Yaşam Doyumu ile Olumsuz Değerlendirilme Korkusu Arasındaki İlişkide Belirsizliğe Tahammülsüzlüğün Aracı Rolü	556
Experimental Studies on Enhancing Psychological Resilience for Children: A Scoping Review	557
Lisansüstü Öğrencisi Rabia Akar, Hacettepe Üniversitesi; Doç. Dr. Nilüfer Koçtürk, Hacettepe Üniversitesi	557
Çocuklar için Psikolojik Sağlamlığı Artırmaya Yönelik Uygulanan Deneysel Çalışmalar: Bir Gözden Geçirme Çalışması	558
Adaptation and Validation of a Five-Item Brief Version of the Male Role Norms Inventory into Turkish Culture.....	559
Arş. Gör. Adem Kantar, Erzurum Teknik Üniversitesi; Arş. Gör. Muhammed Kök, Ondokuz Mayıs Üniversitesi.....	559



24. Uluslararası Psikolojik Danışma ve Rehberlik Kongresi

24th International Psychological Counseling and Guidance Congress

Couples' Changing Construals of Themselves and Each Other as Spouses Over Time	560
Doç. Dr. İsmail Sanberk, Çukurova Üniversitesi	560
Çiftlerin Zaman İçerisinde Bir Eş Olarak Kendilerine ve Birbirlerine Yönelik Değişen Kurguları	561
Examining the Prediction of High School Students' Career Decision-Making Self-Efficacy on Their Future Visions	562
Doç. Dr. Oguzhan Kırdök, Çukurova Üniversitesi ; Uzm. Psk. Danışman Rumeysa Temurtaş, Osmaniye İl Milli eğitim Müdürlüğü	562
Lise Öğrencilerinin Meslek Kararı Verme Öz Yetkinliklerinin Gelecek Vizyonları Üzerindeki Yordayıcılığının İncelenmesi	563
Burnout in University Students: An Investigation in the Context of School Perceptions	564
Öğr. Gör. Neslihan Salman, Ufuk Üniversitesi; Öğr. Gör. Cemile Dur Öztürk, Ufuk Üniversitesi; Öğr. Gör. Selcen Sultan Uçar, Milli Savunma Üniversitesi	564
Üniversite Öğrencilerinde Tükenmişlik: Okula İlişkin Algılar Bağlamında Bir İnceleme	565
Evaluation of Bibliotherapy Elements in Literary Books and Development of a Bibliotherapy Scale to be Applied to Students aged 7-12	566
Doç. Dr. Hilmi Demiral, ESOGÜ Eğitim Fakültesi Öğretmen; Esra Işık, MEB, Van Tuşba Hıdır İlkokulu	566
Edebî Eserlerde Bibliyoterapi Unsurlarının Değerlendirilmesi ve 7-12 Yaş Öğrencilerine Yönelik Uygulanacak Bibliyoterapi Ölçeğinin Geliştirilmesi	567
The Role of General Self-Efficacy and Parental Personality Characteristics in Science High School Students' Career Decision-Making Difficulties	569
Uzm. Psk. Danışman Derya Safi, Atakum İlçe Milli Eğitim Müdürlüğü	569
Fen Lisesi Öğrencilerinin Kariyer Karar Verme Güçlüklerinde Genel Öz Yeterlik ve Ebeveyn Kişilik Özelliklerinin Rolü	570
Investigation Of The Mediator Role Of Self-Compassion In The Relationship Between Yoga Self-Efficacy and Subjective Well-Being	571
Lisansüstü Öğrencisi Hilal Kıran, Burdur Mehmet Akif Ersoy Üniversitesi; Dr. Öğr. Üyesi Serap Özdemir Bişkin, Burdur Mehmet Akif Ersoy Üniversitesi	571
Yoga Öz-Etkililiği ile Öznel İyi Oluş Arasındaki İlişkide Öz-Şefkatin Aracı Rolünün İncelenmesi	572
Investigation of the Relationship Between Fear of Happiness and Depression, Anxiety and Stress	573



24. Uluslararası Psikolojik Danışma ve Rehberlik Kongresi

24th International Psychological Counseling and Guidance Congress

Arş. Gör. Melikegül Bedir, Akdeniz Üniversitesi; Doç. Dr. Tuğba Sarı, Akdeniz Üniversitesi	573
Mutluluk Korkusu ile Depresyon, Anksiyete ve Stres Arasındaki İlişkinin İncelenmesi	575
Predictors of Stress in Parents: Marital Quality and Psychological Flexibility	577
Dr. Öğr. Üyesi Naciye Güven, Kırıkkale Üniversitesi; Psikolojik Danışman Beyza Çelik, Milli Eğitim Bakanlığı	577
Ebeveynlerde Stresin Yordayıcıları: Evlilik Kalitesi ve Psikolojik Esneklik	578
Artificial Intelligence Applications and Artificial Advisors Malik Soylu, Doç.Dr. İzzet Parmaksız, Ömer Halisdemir Üniversitesi Eğitim Fakültesi Psikolojik Danışmanlık ve Rehberlik Bölümü, Niğde	579
Yapay Zeka Uygulamaları Ve Yapay Danışmanlar	580
Relationship Between Adult Ego States and Levels of Self-Compassion	581
Uzm. Psk. Danışman Osman Tonguç, Milli Eğitim Bakanlığı; Prof. Dr. Bilge Uzun, Orta Doğu Teknik Üniversitesi KKK	581
Yetişkin Bireylerin Ego Durumları ile Öz Şefkat Düzeyleri Arasındaki İlişki	582
Examination of Dog Owners and Non-Dog Owners Individuals in Terms of Attachment, Loneliness and Psychological Wellneing	583
Uzm. Psk. Danışman Oktay Çetinkaya, Bahçeşehir Üniversitesi; Prof. Dr. Özlem Kararırmak, Bahçeşehir Üniversitesi	583
Köpek Sahibi Olan ve Olmayan Bireylerin Bağlanma Yalnızlık ve Psikolojik İyi Oluş Açısından İncelenmesi	584
Eclectic Approach to Anxiety in Psychological Counseling: A Case Report	585
Klinik Psikolog Tuğba Ay, Marmara Üniversitesi; Doç. Dr. Müge Akbağ, Marmara Üniversitesi	585
Psikolojik Danışmada Kaygıya Eklektik Bir Yaklaşım: Bir Olgu Sunumu	586
Worry in a Population With a High Tendency to Avoid Uncertainty: A Case Study 587	
Arş. Gör. Sabire Kılıç, Gazi Üniversitesi; Prof. Dr. Galip Yüksel, Gazi Üniversitesi 587	
Belirsizlikten Kaçınma Eğilimi Yüksek Bir Toplumda Endişe: Bir Olgu Sunumu ...	588
The Effect of Post-Divorce Adjustment Programon Life Satisfaction, Adjustment to Divorce and Psychological Symptoms of Divorced Individuals	589
Dr. Öğr. Üyesi Oğuzhan Çelik, Erzincan Binali Yıldırım Üniversitesi ; Prof. Dr. Serap Nazlı, Ankara Üniversitesi	589
Boşanma Sonrası Uyum Programının Boşanmış Bireylerin Yaşam Doyumu, Boşanmaya Uyum ve Psikolojik Belirtileri Üzerindeki Etkisi	590



24. Uluslararası Psikolojik Danışma ve Rehberlik Kongresi

24th International Psychological Counseling and Guidance Congress

Increasing the Understanding of Trauma Among Psychological Counsellors in the Context of Post-Earthquake Psychosocial Support Studies and Establishment of Trauma Centres.....	591
Uzm. Psk. Danışman Onur Jiyan Özipek, MEB.....	591
Deprem Sonrası Süreçte Psikososyal Destek Çalışmaları Bağlamında Psikolojik Danışmanların Travma Bilgeliğinin Arttırılması ve Travma Merkezleri Oluşturulması	593
Investigation of the Relationship Between Intolerance of Uncertainty and Life Satisfaction in Adults.....	595
Lisansüstü Öğrencisi Mustafa Toran, Bartın Üniversitesi.....	595
Yetişkinlerde Belirsizliğe Tahammülsüzlük ile Yaşam Doyumu Arasındaki İlişkinin İncelenmesi.....	596
Evaluation of University Students' Trait Anger and Anger Styles in Terms of Family Systems	597
Psikolojik Danışman İlknur Uyar, Psikolojik danışma merkezi; Doç. Dr. Birsen Şahan, Zonguldak Bülent Ecevit Üniversitesi	597
Üniversite Öğrencilerinin Sürekli Öfke ve Öfke İfade Biçimlerinin Aile Sistemleri Açısından Değerlendirilmesi.....	598
Examining Help-Seeking Sources and Barriers Among University Students	599
Psikolojik Danışman Gamze Bulmuş, Hasan Kalyoncu Üniversitesi; Psikolojik Danışman Merve Kar, Hasan Kalyoncu Üniversitesi; Arş. Gör. Esra Eker Durmuş, Hasan Kalyoncu Üniversitesi; Arş. Gör. Mehmet Göktaş, Hasan Kalyoncu Üniversitesi	599
Üniversite Öğrencilerinde Yardım Arama Kaynakları ve Engellerinin İncelenmesi	600
Uzm. Psk. Danışman Dilek Karabulut, Ankara Üniversitesi; Prof. Dr. Serap Nazlı, Ankara Üniversitesi.....	601
Ebeveynleri Boşanma Sürecindeki Çocukların Üstün Yararına Yönelik Aile Mahkemeleri Desteklerinin İncelenmesi	602
Adults About The Phenomenon Of Old Age: The Case Of Türkiye And Germany..	603
Arş. Gör. Gülşah Yıldırım, Çanakkale Onsekiz Mart Üniversitesi; Prof. Dr. Dilek Yelda Kağmıcı, Ege Üniversitesi	603
Effect of Cognitive Behavior Approach Based Psychoeducation Program on High School Students' Exam Anxiety, Cognitive Flexibility and Attention Levels	605
Uzm. Psk. Danışman Ömer Faruk Öztürk, Elazığ İl Milli Eğitim Müdürlüğü.....	605
Bilişsel Davranışçı Yaklaşım Temelli Psikoeğitim Programının Lise Öğrencilerinin Sınav Kaygısı, Blişsel Esneklik ve Dikkat Düzeylerine Etkisi	606



Adaptation of The School Counselors' Perception of Mattering Scale into Turkish: Validity and Reliability Study	607
Doç. Dr. Sinem Tarhan, Bartın Üniversitesi.....	607
Okul Psikolojik Danışmanları Önemsiz Algısı Ölçeğinin Türkçe'ye Uyarlanması: Geçerlik ve Güvenilirlik Çalışması	608
An Investigation of Teachers' Opinions on The Career Development Needs of Gifted Middle School Students.....	609
Prof. Dr. Ayşenur Büyükgöze-Kavas, Ondokuz Mayıs Üniversitesi; Uzm. Psk. Danışman Özkan Özcan, Atakum Bilim ve Sanat Merkezi.....	609
Üstün Yetenekli Ortaokul Öğrencilerinin Kariyer Gelişim İhtiyaçlarına Yönelik Öğretmen Öğrenci Görüşlerinin İncelenmesi.....	610
Mapping Turkish Students' Different Positions Regarding Arranged Marriages	611
Prof. Dr. Aslı Bugay Sökmez, Kıbrıs İlim Üniversitesi; Prof. Dr. Etienne Mullett, İleri Araştırmalar Enstitüsü	611
Investigation of Rumination, Anxiety, Stress, Alexithymia and Impulsivity in the Relationship of Childhood Trauma and Alcohol Use.....	612
Prof. Dr. Aslı Bugay Sökmez, Kıbrıs İlim Üniversitesi; Dr. Öğr. Üyesi Sözen İnak Gönyeli , Kıbrıs Sağlık ve Toplum Bilimleri Üniversitesi.....	612
Çocukluk Travması ve Alkol Kullanımı İlişkisinde Ruminasyon, Endişe, Stres, Aleksitimi ve Dürtüsellik İncelenmesi	613
Psychological Counselor Candidates' Gains Regarding the Culture Sensitive Psychological Counseling Course.....	614
Doç. Dr. Birsan Şahan, Zonguldak Bülent Ecevit Üniversitesi.....	614
Psikolojik Danışman Adaylarının Kültüre Duyarlı Psikolojik Danışma Dersine İlişkin Kazanımları.....	615
An Eclectic Approach to Anxiety in Counseling: A Case Report	616
Klinik Psikolog Tuğba Ay, Marmara Üniversitesi; Doç. Dr. Müge Akbağ, Marmara Üniversitesi.....	616
Psikolojik Danışmada Kaygıya Eklektik Bir Yaklaşım: Bir Olgu Sunumu	617
Long Distance Romantic Relationships in Emerging Adults: Relationships between Relationship Maintenance Behaviours, Relational Trust and Relationship Quality .	618
Lisansüstü Öğrencisi Ali Berke Körün, Hasan Kalyoncu Üniversitesi; Doç. Dr. Didem Aydoğan, Aydın Adnan Menderes Üniversitesi; Prof. Dr. Yaşar Özbay, Hasan Kalyoncu Üniversitesi.....	618
Beliren Yetişkinlerde Uzak Mesafe Romantik İlişkiler: İlişki Sürdürme Davranışları, İlişkisel Güven ve İlişki Kalitesi Arasındaki İlişkiler.....	619



24. Uluslararası Psikolojik Danışma ve Rehberlik Kongresi



24th International Psychological Counseling and Guidance Congress

Examining the Relationship Between Perceived Social Support and Psychological Resilience Levels and Subjective Well-Being of Vocational High School Students ...	620
Psikolojik Danışman Tugay TOĞRUL, Milli Eğitim Bakanlığı.....	620
Meslek Lisesi Öğrencilerinin Algılanan Sosyal Destek Ve Psikolojik Sağlık Düzeyleri İle Öznel İyi Oluşları Arasındaki İlişkinin İncelenmesi	621
Examination of University Students' Xenophobia Levels in Terms of Perceived Threat and Emotional Distance Variables	622
Lisansüstü Öğrencisi Hakan Yücel, Mersin Üniversitesi; Prof. Dr. Binnaz Kıran, Mersin Üniversitesi; Öğr. Gör. Dr. Müzeyyen Soyer, Mersin Üniversitesi.....	622
Üniversite Öğrencilerinin Zenofobi Düzeylerinin Algılanan Tehdit ve Duygusal Mesafe Değişkenleri Açısından İncelenmesi.....	623
Investigation of Test Anxiety of Senior High School Students.....	624
Lisansüstü Öğrencisi Mehmet Eren Küçükdoğan, Silifke Sosyal Hizmet Merkezi Müdürlüğü; Doç. Dr. Mehmet Ali Yıldız, Adıyaman Üniversitesi	624
Lise Son Sınıf Öğrencilerinin Sınav Kaygısı Durumlarının İncelenmesi.....	625
The Special Needs of Gifted Students and Their Families in Education.....	626
Psikolojik Danışman Rukiye Ünver, Kağıthane Bilim Ve Sanat Merkezi.....	626
Üstün Yetenekli Öğrenciler ve Ailelerinin Eğitimdeki Özel İhtiyaçları.....	627
Grief Work with EMDR Therapy: Case Report	628
Arş. Gör. Mine Begümhan Alabay, Ufuk Üniversitesi.....	628
EMDR Terapisi ile Yas Çalışması: Olgu Sunumu	629
Investigation of High School Students' Aggression, Social Media Addiction and Positivity Levels	630
Lisansüstü Öğrencisi Celal Can, Milli Eğitim Bakanlığı; Doç. Dr. Mehmet Ali Yıldız, Adıyaman Üniversitesi	630
Lise Öğrencilerinin Saldırganlık, Sosyal Medya Bağımlılığı ve Pozitiflik Düzeylerinin İncelenmesi.....	631
Examining Romantic Relationship Quality in Terms of Self-Differentiation and Emotional Manipulation	632
Doç. Dr. Hadiye Küçükkaragöz, İstanbul Aydın Üniversitesi; Uzm. Psk. Danışman Gamze Sadeer Şen, Milli Eğitim Bakanlığı.....	632
Romantik İlişki Kalitesinin Benliğin Ayrışması ve Duygusal Manipülasyon Düzeyine Göre İncelenmesi.....	633
Married Women's Views on Marital Satisfaction	634



24. Uluslararası Psikolojik Danışma ve Rehberlik Kongresi

24th International Psychological Counseling and Guidance Congress

Psikolojik Danışman Selda Kanbur, Aile ve Sosyal Hizmetler Bakanlığı İstanbul Anadolu Çocuk Destek Merkezi; Psikolojik Danışman Nihan Işıkgil, Özel Çakabey Okulları; Öğr. Gör. Kerem Çetinkaya, Milli Savunma Üniversitesi	634
Evli Kadınların Evlilik Doyumu Hakkında Görüşleri	635
Sense of Community, Participation and Identity Statuses: A Study on University Students in Turkey	636
Dr. Gülşah Sevinç, ÇSGB Prof. Dr. Tülin Şener, Ankara Üniversitesi	636
The Mediating Role of Cognitive Flexibility in the Relationship Between Educational Stress and School Alienation in Adolescents	637
Dr. Öğr. Üyesi Furkan Kaşıkçı, Ankara Üniversitesi; Doç. Dr. Gülendaml Akgül, Ankara Üniversitesi	637
Ergenlerde Eğitim Stresi ile Okula Yabancılaşma Arasındaki İlişkide Bilişsel Esnekliğin Aracı Rolü	638
Positive Psychology In Schools: Investigation Of Students' Character Strengths In The Perspective Of Classroom Teachers	639
Uzm. Psk. Danışman Sevgi Çınar, Akşemseddin Bilim ve Sanat Merkezi; Prof. Dr. Meral Atıcı, Çukurova Üniversitesi	639
Okullarda Pozitif Psikoloji: Sınıf Öğretmenlerinin Perspektifinde Öğrencilerin Karakter Güçlerinin İncelenmesi.....	640
Using Artificial Intelligence in Psychological Counselling: Advantages and Disadvantages.....	641
Arş. Gör. Merve Nur Doğan, Necmettin Erbakan Üniversitesi; Prof. Dr. Selahattin Avşaroğlu, Necmettin Erbakan Üniversitesi	641
Psikolojik Danışmada Yapay Zekâ Kullanımı: Avantajlar ve Dezavantajlar.....	642
Internet Addiction and Attention Deficit as Predictors of Academic Procrastination Among University Students	643
Dr. Öğr. Üyesi Fatoş Bulut Ateş, Çukurova Üniversitesi Dr. Öğr. Üyesi İdil Eren Kurt, Çukurova Üniversitesi.....	643
Üniversite Öğrencilerinde Akademik Ertelemenin Yordayıcısı Olarak İnternet Bağımlılığı ve Dikkat Eksikliği.....	645
Reconstruction with Fairy Tale.....	647
Öğr. Gör. Kerem Çetinkaya, Milli Savunma Üniversitesi/ Deniz Harp Okulu Dekanlığı; Psikolojik Danışman Selda Kanbur, Aile ve Sosyal Hizmetler Bakanlığı. 647	
Masal ile Yeniden Yapılandırma.....	648
The Mediator Role of Psychological Well-Being in the Relationship between Parent's Regulation of Child's Emotion and Child's Emotion Regulation	649



24. Uluslararası Psikolojik Danışma ve Rehberlik Kongresi

24th International Psychological Counseling and Guidance Congress

Lisansüstü Öğrencisi Ahmet Toplu, Dulkadiroğlu RAM; Doç. Dr. Ferah Çekici, İstanbul Medipol Üniversitesi.....	649
Ebeveynin Çocuğunun Duygusunu Düzenlemesi ile Çocuğun Duygu Düzenlemesi İlişkisinde Psikolojik İyi Oluşun Aracı Rolü.....	650
Examining the Therapeutic Alliance Levels of Psychological Counselor Candidates with a Model: Attachment Styles and Emotional Literacy in Interpersonal Relationships	651
Dr. Öğr. Üyesi Naciye Güven, Kırıkkale Üniversitesi; Prof. Dr. Mehmet Kandemir, Kırıkkale Üniversitesi.....	651
Psikolojik Danışman Adaylarının Terapötik İttifak Düzeylerinin Bir Modelle İncelenmesi: Kişilerarası İlişkilerde Bağlanma Stilleri ve Duygusal Okuryazarlık ..	652
The Parallel Mediating Role of General Belongingness and Unconditional Self-Acceptance in the Relationship Between Positivity and Psychological Resilience	653
Doç. Dr. Asude Özdemir, İstanbul Medipol Üniversitesi; Arş. Gör. Sümeyye Eliz Burhan, İstanbul Medipol Üniversitesi	653
Pozitiflik ve Psikolojik Sağlamlılık Arasındaki İlişkide Genel Ait Olmanın ve Koşulsuz Kendini Kabulün Paralel Çoklu Aracılık Rolü	655
Investigation of the Effectiveness of the Psychoeducation Program for Building Trust in Romantic Relationships	656
Lisansüstü Öğrencisi Yiğit Can Karataş, Çanakkale Onsekiz Mart Üniversitesi; Doç. Dr. Hanife Akgül, Çanakkale Onsekiz Mart Üniversitesi.....	656
Romantik İlişkilerde Güven Oluşturma Psiko-Eğitim Programının Etkililiğinin İncelenmesi.....	657
Investigation of Classroom Teachers' Well-Being Literacies.....	658
Arş. Gör. Mehmet Buğra Akalın, Gazi Üniversitesi, Gazi Eğitim Fakültesi, Eğitim Bilimleri Bölümü, Rehberlik Ve Psikolojik Danışmanlık Ana Bilim Dalı Prof. Dr. Şerife Işık, Gazi Üniversitesi, Gazi Eğitim Fakültesi, Eğitim Bilimleri Bölümü, Rehberlik Ve Psikolojik Danışmanlık Ana Bilim Dalı.....	658
Sınıf Öğretmenlerin İyi Oluş Okuryazarlıklarının İncelenmesi	660
Examining the Indirect Effect of Basic Psychological Needs on the Relationship Between Teachers' Motivations for Solitude and Lifelong Learning Trends.....	661
Lisansüstü Öğrencisi İbrahim Sönmez, Fatih Sultan Mehmet Vakıf Üniversitesi; Doç. Dr. Muhammet Ü. Öztabak, Fatih Sultan Mehmet Vakıf Üniversitesi.....	661
Öğretmenlerin Tek Başına Olma Motivasyonları ve Hayat Boyu Öğrenme Eğilimleri Arasındaki İlişkide Temel Psikolojik İhtiyaçların Dolaylı Etkisinin İncelenmesi	662



24. Uluslararası Psikolojik Danışma ve Rehberlik Kongresi

24th International Psychological Counseling and Guidance Congress

Anne Babaların Duygu Sosyalleştirmesi ve Okul Öncesi Dönemdeki Çocukların Duygu Düzenlemesi ve Sosyal Yetkinlik Ve Davranışları: Anne Babaların Çocukların Duygularına İlişkin İnançlarının Aracı Rolü.....	663
Prof. Dr. Şükran Kılıç, Aksaray Üniversitesi; Öğr. Gör. Demet Buyurgan, Toros Üniversitesi.....	663
The Relationships Between Intolerance of Uncertainty, Experiential Avoidance and Death Anxiety.....	665
Lisansüstü Öğrencisi Çağla Nur Demirtaş, Sivas Cumhuriyet Üniversitesi; Doç. Dr. Hakan Sarıçam, Sivas Cumhuriyet Üniversitesi	665
Belirsizliğe Tahammülsüzlük, Yaşantısal Kaçınma ve Ölüm Kaygısı Arasındaki İlişkiler	666
Prevalence of Myths Regarding Supervision in the Psychological Counseling Process among Postgraduate Students	667
Prof. Dr. Dilek Gençtarım Kurt, Kırşehir Ahi Evran Üniversitesi ; Lisansüstü Öğrencisi Hamza Şentürk, Kırşehir Ahi Evran Üniversitesi; Lisansüstü Öğrencisi Fadime Avşar, Kırşehir Ahi Evran Üniversitesi; Lisansüstü Öğrencisi Salih Emiroğlu, Kırşehir Ahi Evran Üniversitesi; Lisansüstü Öğrencisi Ece Bulat, Kırşehir Ahi Evran Üniversitesi; Lisansüstü Öğrencisi Ebru Güneş, Kırşehir Ahi Evran Üniversitesi....	667
Psikolojik Danışma Sürecinde Süpervizyona İlişkin Mitlerin Lisansüstü Öğrencilerdeki Yaygınlığı.....	668
Determinants of Parenting Behaviors of Individuals with Children in the Preschool	669
Dr. Ayşegül Anayurt, Metafor Psikolojik Danışmanlık Merkezi; Prof. Dr. İlhan Yalçın, Ankara Üniversitesi.....	669
Okul Öncesi Dönemde Çocuğu Olan Bireylerin Anababalık Davranışlarının Belirleyicileri	670
School Adjustment Scale for Secondary School Students: Validity and Reliability Study	671
Prof. Dr. Dilek Gençtarım Kurt, Kırşehir Ahi Evran Üniversitesi ;Doç. Dr. Çiğdem Akın Arıkan, Ordu Üniversitesi; Doç. Dr. Özlem Ulaş Kılıç, Giresun Üniversitesi; Doç. Dr. Seval Kızıldağ Şahin, Adıyaman Üniversitesi	671
Ortaokul Öğrencileri İçin Okula Uyum Ölçeği: Geçerlik ve Güvenirlik Çalışması ..	672
Examining the Relationship Between Academic Perseverance and Academic Motivation of Secondary School Students.....	673
Lisansüstü Öğrencisi Hüseyin Boğatekin, Milli Eğitim Bakanlığı.....	673
Ortaokul Öğrencilerinin Akademik Azim ile Akademik Motivasyonları Arasındaki İlişkinin Çeşitli Değişkenler Açısından İncelenmesi.....	674



24. Uluslararası Psikolojik Danışma ve Rehberlik Kongresi

24th International Psychological Counseling and Guidance Congress

Perspectives on Principled Leadership: Navigating the Path	675
Doç. Dr. Nurseven Kılıç, Ankara Yıldırım Beyazıt Üniversitesi.....	675
The Mediating Role of Cognitive Emotion Regulation (PR) in the Relationship between Cognitive Flexibility and Psychological Well-Being.....	676
Dr. Öğr. Üyesi Semra Kiye, Muş Alparslan Üniversitesi; Arş. Gör. Ecem Çiçek, Ankara Üniversitesi	676
Bilişsel Esneklik ile Psikolojik İyi Oluş İlişkisinde Bilişsel Duygu Düzenleme (PYGG)'nin Aracı Rolü	677
Experiences of School Psychological Counselors in the Crisis and Crisis Intervention Process and Their Needs for Psychological First Aid Training	678
Arş. Gör. Dr. İrem Şahin Yoluk, Çukurova Üniversitesi; Prof. Dr. Meral Atıcı, Çukurova Üniversitesi.....	678
Okul Psikolojik Danışmanlarının Kriz Ve Krize Müdahale Sürecindeki Deneyimleri Ve Psikolojik İlk Yardım Eğitimine Yönelik İhtiyaçları.....	679
"6 February Earthquake", The Search for Meaning in Life as an Existential Defence Mechanism Against Traumatic Effects in the Trauma Process and Posttraumatic Growth.....	680
Uzm. Psk. Danışman Onur Jiyan Özipek, MEB.....	680
"6 Şubat Depremi" Sonrası Yaşanan Travma Sürecinde Travmatik Etkilere Karşı Varoluşsal Bir Savunma Mekanizması Olarak Yaşamda Anlam Arayışı ve Travma Sonrası Büyüme	681
A Compilation Study on the End of Marriages, Divorce and Its Consequences	682
Psikolojik Danışman Şakir İpek, Akılcı Yaşam Eğitim Danışmanlık ve Psikolojik Destek	682
Evliliklerin Sonu Boşanma ve Sonuçları Üzerine Bir Derleme Çalışması	683
Investigation of various variables of personal dispositions and professional adaptability of psychological counsellor candidates	684
Doç. Dr. O. Nejat Akfırat, Kocaeli Üniversitesi; Doç. Dr. Yıldız Öztan Ulusoy, Kocaeli Üniversitesi.....	684
Psikolojik Danışman Adaylarının Mesleğe İlişkin Kişisel Eğilimleri ve Kariyer Uyumlarının Çeşitli Değişkenler Açısından İncelenmesi.....	685
Examining the Feelings of Inadequacy and Effective Psychological Counseling Qualifications of Psychological Counselors and Psychological Counselor Candidates	686
Lisansüstü Öğrencisi Esra Gözelceoğlu, Bolu Abant İzzet Baysal Üniversitesi; Doç. Dr. Yunus Altundağ, Bolu Abant İzzet Baysal Üniversitesi	686



24. Uluslararası Psikolojik Danışma ve Rehberlik Kongresi

24th International Psychological Counseling and Guidance Congress

Psikolojik Danışman ve Psikolojik Danışman Adaylarının Yetersizlik Duyguları ve Etkili Psikolojik Danışmanlık Niteliklerinin İncelenmesi	687
The Effect of Career Planning Course on Career Decision Making and Adaptability	688
Doç. Dr. Yıldız Öztan Ulusoy, Kocaeli Üniversitesi; Doç. Dr. Osman Nejat Akfırat, Kocaeli Üniversitesi	688
Kariyer Planlama Dersinin Kariyer Karar Verme ve Uyum Yeteneklerine Etkisi ...	689
Parenting the Autism Spectrum: Targets for Potential Psychological Interventions	690
Dr. Öğr. Üyesi Esra Zıvrallı Yarar, Ankara Sosyal Bilimler Üniversitesi	690
Otizm Spektrum Ebeveynliği: Potansiyel Psikolojik Müdahale Alanları	691
Investigation of Psychological Counselling and Guidance Undergraduate Students' Academic Initiatives According to Various Motivation Theories: The Case of 18th National Psychological Counselling and Guidance Students Congress	692
Psikolojik Danışman Alperen Arslan, TED Üniversitesi; Psikolojik Danışman Alara Günaydın, Başkent Üniversitesi	692
PDR Lisans Öğrencilerinin Akademik Girişimlerinin Çeşitli Motivasyon Kuramlarına Göre İncelenmesi: 18. Ulusal PDR Öğrencileri Kongresi Örneği	693
Increasing Psychological Resilience in Schools with an Organizational Learning Approach	694
Dr. Öğr. Üyesi Fevziye Dolunay Cuğ, Kocaeli Üniversitesi; Arş. Gör. Saffet Arslan, Kocaeli Üniversitesi	694
Örgütsel Öğrenme Yaklaşımı ile Okullarda Afetlere Karşı Psikolojik Sağlamlığın Artırılması	695
Prediction of Psychological Health in University Students: The Role of Rejection Sensitivity and Emotional Authenticity	696
Arş. Gör. Seda Eren, Aydın Adnan Menderes Üniversitesi; Lisansüstü Öğrencisi Barış Canbay, Muğla Sıtkı Koçman Üniversitesi; Lisansüstü Öğrencisi Hazal Bayar, Muğla Sıtkı Koçman Üniversitesi	696
Üniversite Öğrencilerinde Psikolojik Sağlığın Yordanması: Reddedilme Duyarlılığı ve Duygusal Otantikliğin Rolü	697
A Compilation on Therapies Used in Cyberbullying Interventions	698
Öğr. Gör. Nevin Akgün, Milli Savunma Üniversitesi	698
Siber Zorbalık Müdahalelerinde Kullanılan Terapiler Üzerine Bir Derleme	699
Examination the Relationships Between University Students' Career Futures, Social Emotional Learning Skills and Career Decision Making Self-Efficacy	700



24. Uluslararası Psikolojik Danışma ve Rehberlik Kongresi

24th International Psychological Counseling and Guidance Congress

Prof. Dr. Feride Bacanlı, Gazi Üniversitesi ; Öğr. Gör. Selcen Sultan Uçar, Millî Savunma Üniversitesi	700
Üniversite Öğrencilerinin Kariyer Gelecekleri, Sosyal Duygusal Öğrenme Becerileri ve Kariyer Karar Verme Öz-Yetkinlikleri Arasındaki İlişkilerin İncelenmesi	701
Examining The Relationships Between Career Adaptability, Social Emotional Learning and Career Aspirations	702
Prof. Dr. Feride Bacanlı, Gazi Üniversitesi ; Öğr. Gör. Neslihan Salman, Ufuk Üniversitesi	702
Kariyer Uyumluluğu, Sosyal Duygusal Öğrenme ve Kariyer Umuları Arasındaki İlişkilerin İncelenmesi	703
Preliminary Psychometric Values of the Attitude Towards Cooking	704
Lisansüstü Öğrencisi Başak Elif Bitgi, Sivas Cumhuriyet Üniversitesi; Doç. Dr. Hakan Sarıçam, Sivas Cumhuriyet Üniversitesi	704
Yemek Yapmaya Yönelik Tutum Ölçeğinin Ön Psikometrik Değerleri	705
The Mediation Role of Perceived Social Support İn the Relationship Between Vocational Education Center Students' Self-Esteem and Professional Decision Making	706
Uzm. Psk. Danışman Ersin Özkan, Ankara Üniversitesi; Lisansüstü Öğrencisi Gözde Başkaya, Ankara Üniversitesi ; Arş. Gör. F. Cemre Yavuz Şala, Ankara Üniversitesi ; Arş. Gör. Sema Nur Toker, Ankara Üniversitesi	706
Mesleki Eğitim Merkezi Öğrencilerinin Benlik Saygısı ile Mesleki Karar Vermeleri Arasındaki İlişkide Algılanan Sosyal Destegın Aracılık Rolü	707
The Relationship Between Basic Psychological Needs Satisfaction, Emotion Regulation Skills and Post- Traumatic Stress Disorder Symptoms in University Students Affected by the Earthquake	708
Dr. Öğr. Üyesi Sezen Güleç, Sivas Cumhuriyet Üniversitesi; Doç. Dr. Mustafa Kemal Yöntem, Samsun Üniversitesi	708
Depremden Etkilenen Üniversite Öğrencilerinde Temel Psikolojik İhtiyaçların Doyumu, Duygu Düzenleme Becerisi ve Travma Sonrası StresBozukluğu Belirtileri Arasındaki İlişkiler	709
Examination of 21st Century Skills Sought in the Business World on Students During the Transition from School to Work	710
Arş. Gör. Furkan Kirazı, Ondokuz Mayıs Üniversitesi; Lisans Öğrencisi Dilber Sağır, Ondokuz Mayıs Üniversitesi; Prof. Dr. Ayşenur Büyükgöze-Kavas, Ondokuz Mayıs Üniversitesi	710
İş Dünyasında Aranılan 21. yy Becerilerinin Okuldan İşe Geçiş Dönemindeki Öğrenciler Üzerinde İncelenmesi	711



The Relationship between Peer Bullying, Empathic Tendency and Self-Efficacy among Adolescents	712
Dr. Öğr. Üyesi Ayşe Kalyon, Trabzon Üniversitesi; Psikolojik Danışman Buket Acar, Millî Eğitim Bakanlığı	712
Ergenlerde Akran Zorbalığının Empatik Eğilim ve Öz Yeterlik ile İlişkisi	713
The Psychometric Values of the Death Anxiety Scale in Turkish Culture	714
Doç. Dr. Hakan Sarıçam, Sivas Cumhuriyet Üniversitesi ; Lisansüstü Öğrencisi Çağla Nur Demirtaş, Sivas Cumhuriyet Üniversitesi	714
Ölüm Kaygısı Ölçeğinin Türk Kültüründeki Psikometrik Değerleri	715
Gender-Based Violence: Women's Accessibility to Mental Health Services in the Shadow of the Pandemic	716
Psikolojik Danışman Aslı Nurhan Seçir, Hacettepe Üniversitesi	716
Toplumsal Cinsiyete Dayalı Şiddet: Pandemi Gölgesinde Kadınların Ruh Sağlığı Hizmetlerine Erişilebilirliği	717
Social Cohesion Scale for Measuring the Sense of Belonging to the University: Validity and Reliability Study	718
Prof. Dr. Ayşenur Büyükgöze-Kavas, Ondokuz Mayıs Üniversitesi; Uzm. Psk. Danışman Özkan Özcan, Atakum Bilim ve Sanat Merkezi	718
Üniversiteye Aidiyet Duygusunu Ölçmede Sosyal Uyum Ölçeği: Geçerlik ve Güvenirlik Çalışması	719
Family Perceptions of Secondary School Students	720
Öğr. Gör. Dr. Dilek Avcı, Hacettepe Üniversitesi	720
Ortaokul Öğrencilerinin Aile Algıları	723
Examining the Relationship Between Hope Levels and Academic Motivation of High School Students	726
Psikolojik Danışman Okan Atar, MEB; Doç. Dr. Yunus Akan, Muş Alparslan Üniversitesi	726
Lise Öğrencilerinin Umut Düzeyleri ve Akademik Güdülenmeleri Arasındaki İlişkinin İncelenmesi	727
Akademik Öz Yönetim Becerileri Ölçeğinin Geliştirilmesi	727
Araş. Gör Fatma Nur Aras Kemer, Betül Tohumcu, Prof. Dr. Arif Özer, Mustafa Kemer	727



Examining Adults' Meanings in Life during Covid-19

Uzm. Psk. Danışman Nagehan Elif Akyavaş, İbn Haldun Üniversitesi; Prof. Dr. Sefa Bulut, İbn Haldun Üniversitesi

The World Health Organisation has declared a global pandemic due to the increase in COVID-19 cases internationally. Many measures affecting daily life have been taken to reduce the progression of the pandemic. These measures include social distancing, staying at home, restrictions on international and intercity travel, the use of masks and the closure of common areas, all of which have led to dramatic changes in the lives of individuals. Looking at the literature, it was seen as a need that the studies conducted in this period mainly addressed the psychological difficulties experienced by individuals, while individuals' states such as gratitude, well-being, and meaning of life were less considered. This study will try to understand how individuals spend this process in terms of the meaning of life in our changing lives with COVID-19. In addition, it is also examined how demographic characteristics differ in terms of the meaning of life.

"What is the relationship between well-being, meaning of life and gratitude levels of individuals who have gone through the COVID-19 process in Turkey?" is the research question. This question forms the basis of the master's thesis. In this congress, the examination of the meaning of life of individuals who have undergone the COVID-19 process in Turkey according to various demographic differences will be shown with preliminary findings. In this direction, an answer to the following question will be sought:

- Does the meaning of life differ according to socio-demographic data such as gender, age, work experience, sector type and size of the city?

This study is classified as quantitative research and is not experimental. Meaning of Life Scale, which was adapted into Turkish by Demirdağ and Kalafat, was used as a measurement tool. The population of the study consists of individuals who live in Turkey and have gone through the pandemic process. The sample consists of 1652 individuals who live in Turkey, have experienced the pandemic process in Turkey and differ in terms of various demographic information. The data were collected remotely via the online method due to the impact of the (Covid-19) pandemic and the fact that data would be collected from individuals from various cities. The importance of collecting data from different cities is to ensure that the data are grouped as the data of Istanbul, Ankara and Izmir cities, which are called metropolises, and the cities outside these cities. In order to measure these in a meaningful way, the scale was distributed to various cities by random sampling method.

The data were analysed using SPSS-22 software. A frequency table was created for socio-demographic questions. In order to see the differences in group averages of variables, independent sample t-test was applied for variables with 2 groups and One-Way ANOVA Analysis was applied for variables with 3 or more groups. Pearson correlation analysis was applied to determine the direction and strength of the relationship between the scales. The analyses were applied at alpha=0.05 level.

Within the framework of the Meaning of Life Scale, we are able to make comments on the meaning of life, the meaning sought in life and the meaning currently found in life for adults who have experienced the Covid-19 pandemic in Turkey. These comments can guide experts



24. Uluslararası Psikolojik Danışma ve Rehberlik Kongresi



24th International Psychological Counseling and Guidance Congress

not only about the reflections or ongoing effects of the Covid process, but also in similar situations that may arise in the future. The period during which the commentary part of this study was written includes the great southeastern earthquake that occurred on 6 February 2023. In such processes, which have similar characteristics such as affecting people en masse, carrying life risks and causing the death of their relatives, the data that experts may need can be presented. In addition, since the data were collected in a short period of time, this study does not allow comparison in terms of timing and allows interpretation by looking at the differences within the same group. This may allow us to make a general comment on the differentiated demographic characteristics of individuals. In this way, it can help experts in the field by understanding which variables can be differentiated.

Before the study, while there was an expectation that variables such as income, education, work experience, marriage, having children would roughly differentiate individuals positively in terms of the meaning of life, the results and subscales presented a more detailed and different picture. When the existing meaning of life and the meaning of life sought by the individuals in question are considered separately, it is seen that the expectations regarding the existing meaning have not come to naught. However, a consistent situation was observed above the expectations in terms of the meaning trying to be found. The variables of low income, education level, work experience, being single and not having children positively differentiated the individuals in terms of the meaning they tried to find. If a summarised interpretation can be made in the light of these data on the meaning of life, it can be inferred that individuals who are disadvantaged in terms of income or experience, who are not yet married or who have not yet had children make an effort to make sense of life and that they have some meanings as they gain experience/advantage in these matters.

Keywords: *meaning of life, pandemic, positive psychology*